

**SOLICITUD DE REQUISICIÓN**

Lunes 04 de Septiembre de 2023

**REQUISICIÓN** 6048 / 31111M300270100

**DEPENDENCIA** Direccion de Infraestructura

**CUENTA** 3720 - Pasajes terrestres

Recursos Municipales 2023 (1123100000) - INFRAESTRUCTURA, EQUIPAMIENTO Y SERVICIOS PUBLICOS (E0014) GTM/030E0014 100.00 %

CANTIDAD	UNIDAD	PRODUCTO	P. UNIT	IMPORTE
2	Pieza	caseta	55.00	110.00

<b>SUBTOTAL</b>	110.00
<b>I.V.A.</b>	0.00
<b>TOTAL</b>	110.00

RECOGER CONVENIO EN LA SUBSECRETARIA DE INCLUSIÓN E INVERSIÓN PARA EL DESARROLLO SOCIAL



**SECRETARÍA DE DEPARTAMENTO**

Ortega Monjaraz Celestino

**AUTORIZACION DE REQUISICIÓN**

**SOLICITANTE**

Carmona Salas Deisy Guadalupe



RECOGER CONVENIO EN LA SUBSECRETARIA DE INCLUSIÓN E INVERSIÓN PARA EL  
DESARROLLO SOCIAL

Red de Carreteras de Occidente  
Plaza: LEON Carril: 09B  
Clase: A Pago: EFECTIVO  
N.transito: 2387167 Placa:  
Fecha: 04/09/2023 13:15:52  
Tramo: SAN FRANCISCO - LEON  
Imp. Salida: \$47.41 IVA: \$7.59 Total: \$55.00  
Estimado: Entrada: \$0 / Trayecto: \$55  
Uid: 27400238716716909064



Aclaraciones de cargos contacte a su Banco  
Facturacion Posterior a los 110 minutos  
Pagina: [www.redviacorta.mx/facturacion](http://www.redviacorta.mx/facturacion)  
Emergencias al \*445 o (33) 30014745

Red de Carreteras de Occidente  
Plaza: LEON Carril: 10A  
Clase: A Pago: EFECTIVO  
N.transito: 2132908 Placa:  
Fecha: 04/09/2023 15:16:16  
Tramo: LEON - SAN FRANCISCO  
Imp. Salida: \$47.41 IVA: \$7.59 Total: \$55.00  
Estimado: Entrada: \$0 / Trayecto: \$55  
Uid: 01580213290816909065



Aclaraciones de cargos contacte a su Banco  
Facturacion Posterior a los 110 minutos  
Pagina: [www.redviacorta.mx/facturacion](http://www.redviacorta.mx/facturacion)  
Emergencias al \*445 o (33) 30014745

04 SEPTIEMBRE 2023.

Version: 4.0  
Serie: BB  
Folio: 11482641  
Fecha: 2023-09-05T15:03:47  
Lugar de Expedición: 44610  
Tipo de Comprobante: I - Ingreso  
Moneda: MXN  
Forma Pago: 01 Efectivo  
Método Pago: PUE Pago en una sola exhibición

**EMISOR**

RFC: RCO0708136F7  
Nombre: RED DE CARRETERAS DE OCCIDENTE  
Régimen Fiscal: 601 General de Ley Personas Morales

**RECEPTOR**

RFC: MSF850101MD2  
Nombre: MUNICIPIO SAN FRANCISCO DEL RINCON  
Regimen Fiscal: 603 Personas Morales con Fines no Lucrativos  
Domicilio Fiscal: 36300  
Uso CFDI: G03 Gastos en general

Clave	Obj. Imp	Descripcion	Unidad	C.Uni	C. Prod/Serv	Cant	P Unitario	IVA	IEPS	Importe
18950237841016909 064	02	PEAJE CORRESPONDIENTE AL CRUCE DE NRU: 18950237841016909064 FECHA: 31/08/2023 HORA: 09:34:01 CASETA: LEON CLASE: A	Unidad de servicio	E48	95111500	1	\$47.41	16.0% \$7.59		\$47.41
18040211944316909 065	02	PEAJE CORRESPONDIENTE AL CRUCE DE NRU: 18040211944316909065 FECHA: 31/08/2023 HORA: 01:27:54 CASETA: LEON CLASE: A	Unidad de servicio	E48	95111500	1	\$47.41	16.0% \$7.59		\$47.41

Tipo	Impuesto	Tipo Factor	Tasa Cuota	Base	Importe
T	002 - IVA	Tasa	.16	\$94.83	\$15.17

**Total con letra**

(CIENTO DIEZ PESOS 00/100 MXN)

SubTotal	\$94.83
Descuento	\$0.00
Total Impuestos Traslados	\$15.17
Total Impuestos Retenidos	\$0.00
<b>Total Comprobante</b>	<b>\$110.00</b>



**No. Certificado del SAT**  
00001000000509846663  
**Fecha y Hora de Certificación**  
2023-09-05T15:03:47  
**Folio Fiscal UUID**  
01E83F54-6F73-4E87-8C9E-4BF1E8531E85

*[Handwritten signature]*

**Sello Digital**

XxHgmJ+Z4izlBW2e2Y+7U2Kcwxqme6r7peB4gxl7U/JhxDsW/sAbbqH+QCLoCTVTSsCisnZwaqB50TTR0B826lnBBDKMrBCTQ9GnlBiOK2B+Icn1YsjcR1YjyJF5wm41fzXKjUDqndDcNcjRfQDFpDVZqNguxzMGFuqH+5bOj0GWvAIFRyoLI+Y6V2dDr78RDN4esZlZrB8GE/DCa6ixYwB0p98h222Z2RsBHJx7V8KbK6CgJP6pQHBjmwizXx12BM8dlqCpxmw5Dz6slevq5gGrlavKBV//smNN+pb/B43sX9DqkFuEjLcaO5Ni+MqvL9l/3MNLX0N07w==

**Sello del SAT**

BIPmT6ATn5iUayNnSW3NhZTqx6iatX2dKXWQb+O9c15oBfoQVnRO1CndB1XLwuRoFvXpQOJFKgHvcqb3eSrv6YLT9mXaal2Tr9wnsFnc9mbOfXVgPQGkd3uKieBKUaNinDcS4I3Mwxnxb0T21SSBzTsGo5UKJP2gpmwX4VlgIDuzMNf8Hk8FVQEaG183nmwve2TcbihxCiETy5e6GTMmpUhh8jAmjEI7sc3qsmuNPP3XO98h/SjyVQqHxjGfnOgLKdPWnN2jGmQIBFcP9gNjo6C07f9LP5D8XZOqLLTScUBzWIMMipWEqLZR2Nzt8CrYW2TncY+UobZh8V6gGOTg==

**Cadena Original**

||1.1|01E83F54-6F73-4E87-8C9E-4BF1E8531E85|2023-09-05T15:03:47|LSO1306189R5|XxHgmJ+Z4izlBW2e2Y+7U2Kcwxqme6r7peB4gxl7U/JhxDsW/sAbbqH+QCLoCTVTSsCisnZwaqB50TTR0B826lnBBDKMrBCTQ9GnlBiOK2B+Icn1YsjcR1YjyJF5wm41fzXKjUDqndDcNcjRfQDFpDVZqNguxzMGFuqH+5bOj0GWvAIFRyoLI+Y6V2dDr78RDN4esZlZrB8GE/DCa6ixYwB0p98h222Z2RsBHJx7V8KbK6CgJP6pQHBjmwizXx12BM8dlqCpxmw5Dz6slevq5gGrlavKBV//smNN+pb/B43sX9DqkFuEjLcaO5Ni+MqvL9l/3MNLX0N07w==|00001000000509846663||

**ESTA ES UNA REPRESENTACIÓN IMPRESA DEL CFDI**





Subsecretaría de Inclusión e Inversión para el Desarrollo Social  
Dirección General de Asentamientos Humanos y Vivienda  
Dirección de Fortalecimiento a la Vivienda

Oficio No. SIIDS/0465/23  
ASUNTO: Anexos de Ejecución 2023  
Guanajuato, Gto., 22 de agosto de 2023

**Lic. Alejandro Antonio Marún González**  
**Presidente Municipal de San Francisco del Rincón, Gto.**  
Presente

Con relación al Convenio de Asignación de Recursos, para la ejecución de obras o acciones del ejercicio fiscal 2023, adjunto a la presente, me permito enviar 2 originales de los Anexos de Ejecución, de acuerdo con la siguiente relación:

PROGRAMA	No. DE ANEXO DE EJECUCIÓN
Programa Mi Hogar GTO	AE-QC0249-PMHGTO-2023-31-001

Lo anterior a efecto de que sean firmados y sellados, solicitando devolverlos a la brevedad posible a la Dirección General de Asentamientos Humanos y Vivienda, para continuar con los trámites respectivos.

Sin otro particular, reciba un cordial saludo.

Atentamente

**Mtra. María de Montserrat Ramírez Fuentes**  
Subsecretaria de Inclusión e Inversión para el Desarrollo Social.

C.c.p. Mtra. Lilibeth Dennise García Muñoz Ledo.- Secretaria de Desarrollo Social y Humano.- Para su conocimiento.  
Arq. Amador Rodríguez Ramírez.- Director General de Asentamientos Humanos y Vivienda - Mismo fin  
Lic. Pablo Martín López Portillo Rodríguez.- Director de Fortalecimiento a la Vivienda. - Mismo fin  
Acuse / Archivo.

MMRR/ARR/PMLPR

**GOBIERNO DEL ESTADO DE GUANAJUATO**

Paseo de La Presa 99, Zona Centro | Guanajuato, Gto. México | C.P. 36000 | Tel. (473) 735 3626  
Email: sedeshu@guanajuato.gob.mx | desarrollosocial.guanajuato.gob.mx

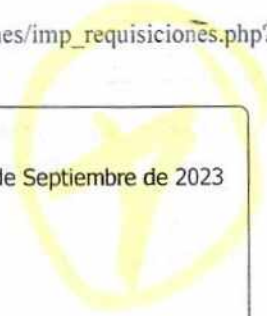

**SOLICITUD DE REQUISICIÓN**

Jueves 07 de Septiembre de 2023

**REQUISICIÓN** 6049 / 31111M300270100

**DEPENDENCIA** Direccion de Infraestructura

**CUENTA** 3720 - Pasajes terrestres

Recursos Municipales 2023 (1123100000) - INFRAESTRUCTURA, EQUIPAMIENTO Y SERVICIOS PUBLICOS (E0014) GTM/030E0014 100.00 %

CANTIDAD	UNIDAD	PRODUCTO	P. UNIT	IMPORTE
2	Pieza	caseta	35.00	70.00
2	Pieza	caseta	55.00	110.00

<b>SUBTOTAL</b>	180.00
<b>I.V.A.</b>	0.00
<b>TOTAL</b>	180.00

Entrega de oficio en la Secretaria de infraestructura, Conectividad y Movilidad

 <p><b>JEFE DE DEPARTAMENTO</b> Ortega Monjaraz Celestino</p>	<p><b>AUTORIZACION DE REQUISICIÓN</b></p>	<p><b>SOLICITANTE</b> Carmóna Salas Delsy Guadalupe</p> 
---	---	--



Entrega de oficio en la Secretaría de Infraestructura Conectividad y Movilidad.

Red de Carreteras de Occidente  
Plaza: LEON Carril: 09B  
Clase: A Pago: EFECTIVO  
N.transito: 2391077 Placa:  
Fecha: 06/09/2023 10:58:01  
Tramo: SAN FRANCISCO - LEON  
Imp. Salida: \$47.41 IVA: \$7.59 Total: \$55.00  
Estimado: Entrada: \$0 / Trayecto: \$55  
Uid: 87630239107716909064



GUANAJUATO - SILAO  
Plaza: GUANAJUATO  
Carril: 2  
Folio: 3776704  
06/09/2023 12:48:08  
Clase: T01A

Importe	Total
35.00	35.00

LE ATENDIO: Luis  
"BUEN VIAJE"

Aclaraciones de cargos contacte a su Banco  
Facturación Posterior a los 110 minutos  
Página: [www.redviacorta.mx/facturacion](http://www.redviacorta.mx/facturacion)  
Emergencias al \*445 o (33) 30014745



Facturar:

<http://cfdi.guanajuato.gob.mx>  
Auxilio vial: 473459 97 39 / 473738 79 04  
Facturación:  
[extractobancario@guanajuato.gob.mx](mailto:extractobancario@guanajuato.gob.mx)

GUANAJUATO - SILAO  
Plaza: GUANAJUATO  
Carril: 5  
Folio: 4276009  
06/09/2023 13:36:46  
Clase: T01A

Importe	Total
35.00	35.00

LE ATENDIO: Maria R  
"BUENVIAJE"

Facturar:

<http://cfdi.guanajuato.gob.mx>  
Auxilio vial: 473459 97 39 / 473738 79 04  
Facturación:  
[extractobancario@guanajuato.gob.mx](mailto:extractobancario@guanajuato.gob.mx)

Red de Carreteras de Occidente  
Plaza: LEON Carril: 10A  
Clase: A Pago: EFECTIVO  
N.transito: 2138231 Placa:  
Fecha: 06/09/2023 14:22:02  
Tramo: LEON - SAN FRANCISCO  
Imp. Salida: \$47.41 IVA: \$7.59 Total: \$55.00  
Estimado: Entrada: \$0 / Trayecto: \$55  
Uid: 30350213823116909065



Aclaraciones de cargos contacte a su Banco  
Facturación Posterior a los 110 minutos  
Página: [www.redviacorta.mx/facturacion](http://www.redviacorta.mx/facturacion)  
Emergencias al \*445 o (33) 30014745

06 SEPTIEMBRE 2023.



Version: 4.0  
Serie: BB  
Folio: 11491004  
Fecha: 2023-09-07T12:50:24  
Lugar de Expedición: 44610  
Tipo de Comprobante: I - Ingreso  
Moneda: MXN  
Forma Pago: 01 Efectivo  
Método Pago: PUE Pago en una sola exhibición

EMISOR

RFC: RCO0708136F7  
Nombre: RED DE CARRETERAS DE OCCIDENTE  
Régimen Fiscal: 601 General de Ley Personas Morales

RECEPTOR

RFC: MSF850101MD2  
Nombre: MUNICIPIO SAN FRANCISCO DEL RINCON  
Regimen Fiscal: 603 Personas Morales con Fines no Lucrativos  
Domicilio Fiscal: 36300  
Uso CFDI: G03 Gastos en general

Clave	Obj. Imp	Descripción	Unidad	C.Uni	C. ProdSery	Cant	P Unitario	IVA	IEPS	Importe
30350213823116909065	02	PEAJE CORRESPONDIENTE AL CRUCE DE NRU: 30350213823116909065 FECHA: 06/09/2023 HORA: 02:22:02 CASETA: LEON CLASE: A	Unidad de servicio	E48	95111500	1	\$47.41	16.0% \$7.59		\$47.41
87630239107716909064	02	PEAJE CORRESPONDIENTE AL CRUCE DE NRU: 87630239107716909064 FECHA: 06/09/2023 HORA: 10:58:01 CASETA: LEON CLASE: A	Unidad de servicio	E48	95111500	1	\$47.41	16.0% \$7.59		\$47.41

Tipo	Impuesto	Tipo Factor	Tasa Cuota	Base	Importe
T	002 - IVA	Tasa	.16	\$94.83	\$15.17

Total con letra  
(CIENTO DIEZ PESOS 00/100 MXN)

SubTotal \$94.83  
Descuento \$0.00  
Total Impuestos Traslados \$15.17  
Total Impuestos Retenidos \$0.00  
Total Comprobante \$110.00



No. Certificado del SAT  
00001000000505211329  
Fecha y Hora de Certificación  
2023-09-07T12:50:24  
Folio Fiscal UUID  
F459A492-C0B3-4EAC-9F7D-9B9D2C51B241

Sello Digital

Nn7iYLYoJwc9rWx3YA5zBTwHgfBs3hr5KGBmLFF9KkLIZiYkRwdfmmADUu18QqstqE+YDnRGYXAW/XSMq7GhrXZ3wE7iGelBjOI/8upEqr6Mx/JmlkHjv/Tpu5hn5+LdlzCDSMvqO  
KKI91eXCyAcWw6wF+epfA0qWCyg3kiZO/X8gFN3vwzUT6EjO5kkYC/Y2zKME2ja7S7CSmvPnoyYtdfpkktU6FMmKauvL0HduB/9NFvIFBWW8Gw/AFIXRxlRHJaximwqeNqchw  
72yKoitKoFay1hGXv0L/bH9Q9I5pSs/hTsDh9i6qxOHwogKZbU0kvJXXi5C5LdpAAw==

Sello del SAT

fwXypYptNwRN+UIQaJr2jAh0iqqBLqMGYZsmZFC+4ic49wHbRiGLaQD60qKVVdhGwah3CNG4smDOgFC0sA1/5fYL1VfG9F1ffpmPH/abgagWVvQre3NvA64cibBB+am5uM5Z6Rseg  
zCJa6045lfc0lxbJZBFQIZNsAa4Imp4uMwKZ1TubrTPkdEE0uqVNLuzCs3rDZwJ7rEYJlB6IDWpJYVDawsxaeBuZEFLkLN5gEUwBkT1Jvo5HEBeBjkgYXlhbhubxrfPXYC+6SKJ6JUd  
CCATGvht7oaJ8XlvPJPkBsQJTG3si37smUcYUSXn+qu9rWEdEdofHsnf4u4Uyw==

Cadena Original

||1.1|F459A492-C0B3-4EAC-9F7D-9B9D2C51B241|2023-09-07T12:50:24||NT020124V62|Nn7iYLYoJwc9rWx3YA5zBTwHgfBs3hr5KGBmLFF9KkLIZiYkRwdfmmADUu18QqstqE+  
YDnRGYXAW/XSMq7GhrXZ3wE7iGelBjOI/8upEqr6Mx/JmlkHjv/Tpu5hn5+LdlzCDSMvqO/KKI91eXCyAcWw6wF+epfA0qWCyg3kiZO/X8gFN3vwzUT6EjO5kkYC/Y2zKME2ja7S7  
CSmvPnoyYtdfpkktU6FMmKauvL0HduB/9NFvIFBWW8Gw/AFIXRxlRHJaximwqeNqchw72yKoitKoFay1hGXv0L/bH9Q9I5pSs/hTsDh9i6qxOHwogKZbU0kvJXXi5C5LdpAAw==|  
00001000000505211329||

ESTA ES UNA REPRESENTACIÓN IMPRESA DEL CFDI



# Gobierno del Estado de Guanajuato

GEG850101FQ2

603 - Personas Morales con Fines no Lucrativos

Folio Fiscal	9F5206C7-DE40-4A79-A291-5EFD8E5C6FC6
Certificado Emisor	00001000000505984563
Certificado SAT	00001000000504465028
Fecha y hora de certificación	2023-09-07T12:53:17
Fecha emisión	2023-09-07T12:52:06
Lugar de expedición	36000

## RECEPTOR

<b>Nombre</b>	<b>RFC</b>	<b>Uso CFDI</b>	<b>Res Fiscal</b>
MUNICIPIO SAN FRANCISCO DEL RINCON	MSF850101MD2	603 - Gastos en general	36300

## COMPROBANTE

<b>Folio</b>	<b>Moneda</b>	<b>Método pago</b>	<b>Forma pago</b>	<b>Tipo de comprobante</b>
5_4276009_35_20230906	MXN	PUE - Pago en una sola exhibición	01 - Efectivo	I - Ingreso
<b>Subtotal</b>				70.00
<b>Descuento</b>				0.00
<b>Total</b>				70.00
<b>TOTAL EN LETRA:</b>			SETENTA PESOS 00/100 M.N.	

## CONCEPTOS

No Identificación	Objeto Imp	ClaveProdServ	Descripción	Clave Unidad	Unidad	Cantidad	Valor Unitario	Importe	Descuento
20234276009000 100000000041	- No objeto de impuesto.	93161700	Folio: 4276009, Carril:5. Peaje autopista Guanajuato - Silao	E48	DERECHOS	1.00	35.00	35.00	
20233776704000 100000000041	- No objeto de impuesto.	93161700	Folio: 3776704, Carril:2. Peaje autopista Guanajuato - Silao	E48	DERECHOS	1.00	35.00	35.00	

## TIMBRE



Rfc del proveedor que certifica

SAT970701NN3

Cadena original del complemento de certificación digital del SAT

[L1PF5206C7-DE40-4A79-A291-5EFD8E5C6FC62023-09-07T12:53:17]R8wsEQmNyOBBwBvvtzY+93utA99sRz9MhVfup0QrVfP78zy7+bfGDwSQlrx0Wzbxw+tx+mvrbMgnY6pM9eWSYLPKl7kEEDJDUvTS+AEHhdTPwqdxfaNNSHgvVhJF3u+xWbRfB1G6bHdcJG6zSfPxx+qt3KaZ/XqI6AgAcpeIzBZcbKClgX35esW66QSmHcgCem7L57l8e1sSzjY+nlBapH6BbjRLuzq+pmv96XUTZAMWihXX1PcvG9kmsopRApZQh6VfdrTPJmfUZMGmRuz9KkgwUzqE7+sz6ZDC55cpn7dztbVeFuSaPQbBpgyz3rKEcczq==00001000000504465028]]

Sello digital del CFDI

IR8wsEQmNyOBBwBvvtzY+93utA99sRz9MhVfup0QrVfP78zy7+bfGDwSQlrx0Wzbxw+tx+mvrbMgnY6pM9eWSYLPKl7kEEDJDUvTS+AEHhdTPwqdxfaNNSHgvVhJF3u+xWbRfB1G6bHdcJG6zSfPxx+qt3KaZ/XqI6AgAcpeIzBZcbKClgX35esW66QSmHcgCem7L57l8e1sSzjY+nlBapH6BbjRLuzq+pmv96XUTZAMWihXX1PcvG9kmsopRApZQh6VfdrTPJmfUZMGmRuz9KkgwUzqE7+sz6ZDC55cpn7dztbVeFuSaPQbBpgyz3rKEcczq==

Sello digital del SAT

oETR+cFObzlyktoFIS8vrsLD34+8jVMzDAEZEYnTSL3hdY1KhdHM70Zks582b7PTuaRM3e5f1+7O+dfY7pU+HIE1GIAxVUPQYqFBlpO+nLJP7Hf63UPadgeoMNoPEPnXn3q1IZbdkpyvluX/SaW0bCVNmktdu+083e01qaoUMESGRDzc3gWlBuarPorkZurUn3PomZhuH6VAMzrTAH4dFTNuZJuW8ufEfqSAQ9MMyOcQDBJ641pbpuGodeSDluVfsKMBK0z+MvWjdzm3Sip5ewipEighhUvR9Hj1ri2aoPG8luVhCnkCw045QHD1Jnhb==

Legenda

Este documento es una representación impresa de un Comprobante Fiscal Digital a través de Internet





San Francisco  
del Rincón <sup>2021</sup>/<sub>2024</sub>  
*Nuestro impulso eres tú*

005134

"2024, 200 Años de Grandeza: Guanajuato como Entidad Federativa, Libre y Soberana"

DIRECCIÓN DE INFRAESTRUCTURA

San Francisco del Rincón Guanajuato a 01 de Septiembre del 2023

Oficio número: INFRAESTRUCTURA/PLANEACIÓN/1976/2023

Asunto: El que se indica

ARQ. FRANCISCO MONTENEGRO CASILLAS  
DIRECTOR DE DERECHO DE VIA  
PRESENTE.

El que suscribe Arq. Celestino Ortega Monjaraz en mi carácter de Director de Infraestructura, le informa que en relación al oficio recibido por parte **Secretaría de Infraestructura Conectividad y Movilidad de parte de la Dirección General Jurídica y Derecho de Via**, con no. De oficio: **DGJ/DDV/1317-2023** se informa lo siguiente:

- La afectación se encuentra en el cadenamamiento 0+100 al 0+240 del proyecto **PROLONGACIÓN DE BOULEVAR EMILIANO ZAPATA 1RA. ETAPA**, ejecutada por el municipio con número de contrato **OPM/SFR/OD/SE/PDR/2013-055**.
- Por parte de la **DIRECCIÓN DE DESARROLLO URBANO Y ORDENAMIENTO TERRITORIAL**, con no. De oficio: **DUyOT/DG/JCO/1736-2023** en donde nos informan que en los archivos de la dependencia no se encontró ningún convenio de afectación con **C. Gloria Santibáñez Becerra**, respecto a la obra del Bulevar Emiliano Zapata
- Se canalizara a la Dirección de Jurídico para conocimiento y seguimiento.

Se anexan copias de oficio de Dirección de Desarrollo Urbano y Ordenamiento Territorial y copia de la planta geométrica del bulevar Emiliano Zapata.

Sin otro particular quedo a sus órdenes para cualquier aclaración o duda al respecto.

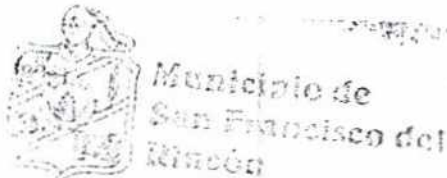

Dirección Jurídica  
DIA 07  
10:37 hrs.  
Sept 2023

Marcela  
RECIBIDO  
Clanexos

CCM/prn/vogel.  
Ccp - Dirección de Jurídico

ATENTAMENTE  
"NUESTRO IMPULSO ERES TÚ"

ARQ. CELESTINO ORTEGA MONJARAZ  
DIRECTOR DE INFRAESTRUCTURA.



Palacio Municipal s/n  
Zona Centro. C.P. 36300  
Tel: 01 (476) 74-4-78-00  
www.sanfrancisco.gob.mx

**SOLICITUD DE REQUISICIÓN**

Martes 12 de Septiembre de 2023

**REQUISICIÓN** 6053 / 31111M300270100

**DEPENDENCIA** Direccion de Infraestructura

**CUENTA** 3720 - Pasajes terrestres

Recursos Municipales 2023 (1123100000) - INFRAESTRUCTURA, EQUIPAMIENTO Y SERVICIOS PUBLICOS (E0014) GTM/030E0014 100.00 %

CANTIDAD	UNIDAD	PRODUCTO	P. UNIT	IMPORTE
2	Pieza caseta		55.00	110.00
2	Pieza caseta		35.00	70.00

<b>SUBTOTAL</b>	180.00
<b>I.V.A.</b>	0.00
<b>TOTAL</b>	180.00

acudía a Guanajuato a entregar documentos, por percance automovilístico no alcanzo a llegar a dependencias estatales (se anexa hoja expedida por la aseguradora)



**JEFE DE DEPARTAMENTO**

Ortega Monjaraz Celestino

**AUTORIZACION DE REQUISICIÓN**

**SOLICITANTE**

Carmona Salas Deisy Guadalupe



Acudía a Guanajuato a entregar documentos, por percance automovilístico no alcanzo a llegar a dependencias estatales (se anexa hoja expedida por la aseguradora)

Red de Carreteras de Occidente  
Plaza: LEON Carril: 09B  
Clase: A Pago: EFECTIVO  
N.transito: 2403789 Placa:  
Fecha: 12/09/2023 12:42:41  
Tramo: SAN FRANCISCO - LEON  
Imp. Salida: \$47.41 IVA: \$7.59 Total: \$55.00  
Estimado: Entrada: \$0 / Trayecto: \$55  
Uid: 69210240378916909064



Aclaraciones de cargos contacte a su Banco  
Facturacion Posterior a los 110 minutos  
Pagina: [www.redviacorta.mx/facturacion](http://www.redviacorta.mx/facturacion)  
Emergencias al \*445 o (33) 30014745

GUANAJUATO - SILAO  
Plaza: GUANAJUATO  
Carril: 2  
Folio: 3791627  
12/09/2023 15:06:11  
Clase: T01A  
Importe Total  
35.00 35.00  
LE ATENDIO: Michel  
"BUEN VIAJE"

Facturar:  
<http://cfdi.guanajuato.gob.mx>  
Auxilio vial: 473459 97 39 / 473738 79 04  
Facturacion: [extractobancario@guanajuato.gob.mx](mailto:extractobancario@guanajuato.gob.mx)

GUANAJUATO - SILAO  
Plaza: GUANAJUATO  
Carril: 5  
Folio: 4288343  
12/09/2023 15:49:33  
Clase: T01A  
Importe Total  
35.00 35.00

LE ATENDIO: Carlos Mu?oz  
"BUENVIAJE"  
Facturar:  
<http://cfdi.guanajuato.gob.mx>  
Auxilio vial: 473459 97 39 / 473738 79 04  
Facturacion: [extractobancario@guanajuato.gob.mx](mailto:extractobancario@guanajuato.gob.mx)

Red de Carreteras de Occidente  
Plaza: LEON Carril: 10A  
Clase: A Pago: EFECTIVO  
N.transito: 2156824 Placa:  
Fecha: 12/09/2023 16:27:48  
Tramo: LEON - SAN FRANCISCO  
Imp. Salida: \$47.41 IVA: \$7.59 Total: \$55.00  
Estimado: Entrada: \$0 / Trayecto: \$55  
Uid: 10910215682416909065



Aclaraciones de cargos contacte a su Banco  
Facturacion Posterior a los 110 minutos  
Pagina: [www.redviacorta.mx/facturacion](http://www.redviacorta.mx/facturacion)  
Emergencias al \*445 o (33) 30014745

12 SEPTIEMBRE 2023.





# Gobierno del Estado de Guanajuato

GEG850101FQ2

603 - Personas Morales con Fines no Lucrativos

Folio Fiscal 4C29F3C4-1A28-414C-AFEF-763485D8706B

Certificado Emisor 00001000000505984563

Certificado SAT 00001000000504465028

Fecha y hora de certificación 2023-09-15T10:13:11

Fecha emisión 2023-09-15T10:11:58

Lugar de expedición 36000

## RECEPTOR

Nombre	RFC	Uso CFDI	Res Fiscal
MUNICIPIO SAN FRANCISCO DEL RINCON	MSF850101MD2	G03 - Gastos en general	36300

## COMPROBANTE

Folio	Moneda	Método pago	Forma pago	Tipo de comprobante
5_4288343_35_20230912	MXN	PUE - Pago en una sola exhibición	01 - Efectivo	I - Ingreso
<b>Subtotal</b>				70.00
<b>Descuento</b>				0.00
<b>Total</b>				70.00
<b>TOTAL EN LETRA:</b>		SETENTA PESOS 00/100 M.N.		

## CONCEPTOS

No Identificación	Objeto Imp	ClaveProdServ	Descripción	Clave Unidad	Unidad	Cantidad	Valor Unitario	Importe	Descuento
20234288343000 100000000041	No objeto de impuesto.	93161700	Folio: 4288343, Carril:5. Peaje autopista Guanajuato - Silao	E48	DERECHOS	1.00	35.00	35.00	
20233791627000 100000000041	No objeto de impuesto.	93161700	Folio: 3791627, Carril:2. Peaje autopista Guanajuato - Silao	E48	DERECHOS	1.00	35.00	35.00	

## TIMBRE



Rfc del proveedor que certifica

SAT970701NN3

Cadena original del complemento de certificación digital del SAT

[1.14C29F3C4-1A28-414C-AFEF-763485D8706B]2023-09-15T10:13:11JDU6c8KYAxbw1CQIN4sYM++oGZ4PXscLYXxu64HMFSo5YE50eBjnGgxVD4xUqbf4S68eSniA9VvXBdKz7YMAj+1o5oAdpANP6Q9dEJISA08ab0rLXS1Ta2znTbzNYjr8054yCByMCJJ3vixqbjTON5qMhpKXTzcDg74NpaG56Lrv421SLcpowubxcv7qoY5jg78R49xxH5MURL2gVaYS69o2+5bgHhbf+17Y2xshMEakpKOCER9GgBfPcBYugmWQBZMvOUSS2UdjRwUx9gRNAOJ9LbWnuzUkUrPnnMg3+RugsCHUJKNEeyUON8G7tesn+LFQ==[00001000000504465028]

Sello digital del CFDI

DUEc8KYAxbw1CQIN4sYM++oGZ4PXscLYXxu64HMFSo5YE50eBjnGgxVD4xUqbf4S68eSniA9VvXBdKz7YMAj+1o5oAdpANP6Q9dEJISA08ab0rLXS1Ta2znTbzNYjr8054yCByMCJJ3vixqbjTON5qMhpKXTzcDg74NpaG56Lrv421SLcpowubxcv7qoY5jg78R49xxH5MURL2gVaYS69o2+5bgHhbf+17Y2xshMEakpKOCER9GgBfPcBYugmWQBZMvOUSS2UdjRwUx9gRNAOJ9LbWnuzUkUrPnnMg3+RugsCHUJKNEeyUON8G7tesn+LFQ==

Sello digital del SAT

g2bnAg1GvYcRkgrK+MZNbRE3oe0pNLkIbsMc6cJQbxBNC2PY1GoiJKKfRjaG3Z/KM+BPw6ZBc6o2vU4kRO9d8ax1nHGUCHDGMHDKuF0K3vdinhXorcVNDy12k3covj+QUtgjgkrPKUBA5Talvrv8fBj1e3jReskAJEeUOdLNVZRatvEH7kky7n65dzrocd8bDFw8TBvVuuJyywJvMYmailtagVLE4K1D1J2FSCCCFcrCDMErgTThvXMMZcqeDXL1AnhW74HyqL0bzoOMABELHuxjTQxElo29KvskZSEs57D41693k3CTK96c5g==

Leyenda

Este documento es una representación impresa de un Comprobante Fiscal Digital a través de Internet

Version: 4.0  
Serie: BB  
Folio: 11526236  
Fecha: 2023-09-15T10:17:22  
Lugar de Expedición: 44610  
Tipo de Comprobante: I - Ingreso  
Moneda: MXN  
Forma Pago: 01 Efectivo  
Método Pago: PUE Pago en una sola exhibición

**EMISOR**

RFC: RCO0708136F7  
Nombre: RED DE CARRETERAS DE OCCIDENTE  
Régimen Fiscal: 601 General de Ley Personas Morales

**RECEPTOR**

RFC: MSF850101MD2  
Nombre: MUNICIPIO SAN FRANCISCO DEL RINCON  
Regimen Fiscal: 603 Personas Morales con Fines no Lucrativos  
Domicilio Fiscal: 36300  
Uso CFDI: G03 Gastos en general

Clave	Obj. Imp	Descripcion	Unidad	C.Uni	C. ProdServ	Cant	P Unitario	IVA	IEPS	Importe
10910215682416909065	02	PEAJE CORRESPONDIENTE AL CRUCE DE NRU: 10910215682416909065 FECHA: 12/09/2023 HORA: 04:27:48 CASETA: LEON CLASE: A	Unidad de servicio	E48	95111500	1	\$47.41	16.0% \$7.59		\$47.41
69210240378916909064	02	PEAJE CORRESPONDIENTE AL CRUCE DE NRU: 69210240378916909064 FECHA: 12/09/2023 HORA: 12:42:41 CASETA: LEON CLASE: A	Unidad de servicio	E48	95111500	1	\$47.41	16.0% \$7.59		\$47.41

Tipo	Impuesto	Tipo Factor	Tasa Cuota	Base	Importe
T	002 - IVA	Tasa	.16	\$94.83	\$15.17

**Total con letra**

(CIENTO DIEZ PESOS 00/100 MXN)

SubTotal	\$94.83
Descuento	\$0.00
Total Impuestos Traslados	\$15.17
Total Impuestos Retenidos	\$0.00
<b>Total Comprobante</b>	<b>\$110.00</b>



No. Certificado del SAT  
00001000000505211329  
Fecha y Hora de Certificación  
2023-09-15T10:17:23  
Folio Fiscal UUID  
8E2381DC-F52F-4C1B-A161-9B9D2C516794

**Sello Digital**

R7oh+WY1GVrv7pysq/wmuto2c1SxJ4LWmN+NO+jRu+/YJbgbOiaup0P(SPunxN+OTdbliYB/AAcjl85VTaYo5YiaG3P/5Ogx2jPgXvqQE7SGR645FQ2KY0uncJmmdLPreYRNRma3KOEY37IFHNgImdQoEy4rDNcp4WZjQh5OdftUqK/GIFxHVTmMKtzqQTQulnlsQ2FuHcKrcqJb28eoNPVaEBP/WQsWbQMEOWhqrYUIM4FhxKzDhFfeAUcsOGZ5VcxFvsfRAKCEmiThbzZAL/nKZ/Imr7susS3mR+KPrXNUS4ZkUJ95f+cJw3CJum8+Q0Fh0kogQIB7e4Sg==

**Sello del SAT**

Iu26oMolZqI4oWWHx5kfw9pJaTia70owVWnzX1Rk/Pvj13uZ8XAH7JP0PTQ57Mfv2kKP60Su5vLyLDLTLBOd6rdZa+0X475sok1ZHr48QsSKI/WHB+/E7WCcVHF7EsO9oTENbCZIKTzx1Xs29yCHLl/3SwtRbwzagWsskTlgh/T9vDWR35H4CnpJ6gr6AeWleYINkLjP0ynbqrRDB6nAor9Cv3G6ld0TsNGa//ABIBXDgsrPmiLU2IL7kCyVyUz04BIDNNo6oUpgtAcCjXZDyvKaw9gQxKNyUYRKn8Yp1n1570d1sa0VATSxpmZrs/AC8NRQfSy0NGU2uIlJgQ==

**Cadena Original**

||1.1|8E2381DC-F52F-4C1B-A161-9B9D2C516794|2023-09-15T10:17:23|INT020124V62|R7oh+WY1GVrv7pysq/wmuto2c1SxJ4LWmN+NO+jRu+/YJbgbOiaup0P(SPunxN+OTdbliYB/AAcjl85VTaYo5YiaG3P/5Ogx2jPgXvqQE7SGR645FQ2KY0uncJmmdLPreYRNRma3KOEY37IFHNgImdQoEy4rDNcp4WZjQh5OdftUqK/GIFxHVTmMKtzqQTQulnlsQ2FuHcKrcqJb28eoNPVaEBP/WQsWbQMEOWhqrYUIM4FhxKzDhFfeAUcsOGZ5VcxFvsfRAKCEmiThbzZAL/nKZ/Imr7susS3mR+KPrXNUS4ZkUJ95f+cJw3CJum8+Q0Fh0kogQIB7e4Sg==|00001000000505211329|

**ESTA ES UNA REPRESENTACIÓN IMPRESA DEL CFDI**



## VEHÍCULO A (ver póliza del seguro)

Fecha ocurrido: 27/04/2027 Hora ocurrido: 1:00 Fecha de atención: 27/04/2027  
 Camión Sbo 16to Pista G10  
 G10 F+O  
 Nombre Cia. LAT  
 No. Póliza 105150 Inc. 39  
 No. Siniestro LAT2023015267  
 No. de Reporte 15267  
 Vigencia de 27/04/2027 al 27/04/2027  
 Cobertura Amplia Cobranza OK

## Asegurado (ver póliza del seguro)

Nombre: *[Handwritten Name]*

## Conductor (ver licencia de conducir)

Nombre: *[Handwritten Name]*

4761303606

Licencia DR2673171313 G10  
 Tipo A Válida hasta 23/08/2027

## Vehículo (ver póliza del seguro y/o tarjeta de circulación)

Marca NISSAN Tipo VERSA  
 Modelo 2019 Color BLANCO  
 Placas GWR265C Uso TRABAJO  
 Serie (NIV) 3N1CN7AD9KK436837

## CIRCUNSTANCIAS

Marque con una "X" la acción que realizó y que mejor describe el accidente:

- | A                        |   | B                        |
|--------------------------|---|--------------------------|
| <input type="checkbox"/> | 1 Circulaba sobre la vía principal / Glorieta                                   | <input type="checkbox"/> |
| <input type="checkbox"/> | 2 Circulaba sobre la vía secundaria   | <input type="checkbox"/> |
| <input type="checkbox"/> | 3 Circulaba a la izquierda en cruce de igual amplitud                           | <input type="checkbox"/> |
| <input type="checkbox"/> | 4 Circulaba a la derecha en cruce   | <input type="checkbox"/> |
| <input type="checkbox"/> | 5 Choqué en la parte de atrás al otro vehículo (Alcance)                        | <input type="checkbox"/> |
| <input type="checkbox"/> | 6 Me incorporaba  | <input type="checkbox"/> |
| <input type="checkbox"/> | 7 Daba vuelta / izquierda / derecha   | <input type="checkbox"/> |
| <input type="checkbox"/> | 8 Circulaba en reversa  | <input type="checkbox"/> |
| <input type="checkbox"/> | 9 Circulaba en sentido contrario / rebasando                                    | <input type="checkbox"/> |
| <input type="checkbox"/> | 10 Circulaba sobre carril exclusivo de contraflujo                              | <input type="checkbox"/> |
| <input type="checkbox"/> | 11 Cambiaba de carril   | <input type="checkbox"/> |
| <input type="checkbox"/> | 12 Salía de cochera   | <input type="checkbox"/> |
| <input type="checkbox"/> | 13 Tenía puerta abierta / abría puerta  | <input type="checkbox"/> |
| <input type="checkbox"/> | 14 Circulaba sobre vía con mayor amplitud                                       | <input type="checkbox"/> |
| <input type="checkbox"/> | 15 Colisioné con vehículo de emergencia con códigos abiertos (sirena y torreta) | <input type="checkbox"/> |
| <input type="checkbox"/> | 16 Me pasé la señal restrictiva   | <input type="checkbox"/> |
| <input type="checkbox"/> | 17 Me pasé la señal preventiva  | <input type="checkbox"/> |
| <input type="checkbox"/> | 18 No tomé el extremo correspondiente   | <input type="checkbox"/> |
| <input type="checkbox"/> | 19 Di vuelta en "U"   | <input type="checkbox"/> |

NOTA: La firma de los conductores es obligatoria

Otro

Declaro bajo protesta que los hechos asentados en mi declaración son verídicos y me obligo a facilitar todos los informes que me solicite la Aseguradora que me representa, así como a ejercer las acciones que sean necesarias respecto de cualquier derecho de cobro, en caso de responsabilidad de terceros. Me comprometo a no aceptar cualquier arreglo, convenio o transacción, sin contar con el consentimiento previo de la Aseguradora con la que tengo celebrado contrato, así como a enviarle de inmediato cualquier notificación o reclamación que reciba, relacionada con este siniestro. Manifiesto bajo protesta que se ha hecho de mi conocimiento el fundamento, motivo, fin y propósitos para los cuales se tratarán mis datos personales y sensibles, por lo que otorgo mi consentimiento para su tratamiento a la Aseguradora con la que tengo celebrado contrato y a obtener la información que sea necesaria para dar cumplimiento a la relación jurídica celebrada. El tratamiento se registrará de acuerdo con el aviso de privacidad de dicha Aseguradora.

## Breve narración del accidente

*Vengo manejando y un objeto que estaba en el carril presionó el lado izquierdo de mi auto y este proyectó el otro vehículo que venía detrás de mí.*

Hora de arribo del ajustador

Hora de término de la atención

*[Firma]*  
Firma del Conductor A

Indicar el punto de choque del vehículo con una flecha



Descripción de Daños apreciables al vehículo A

Ninguno

## Croquis del accidente

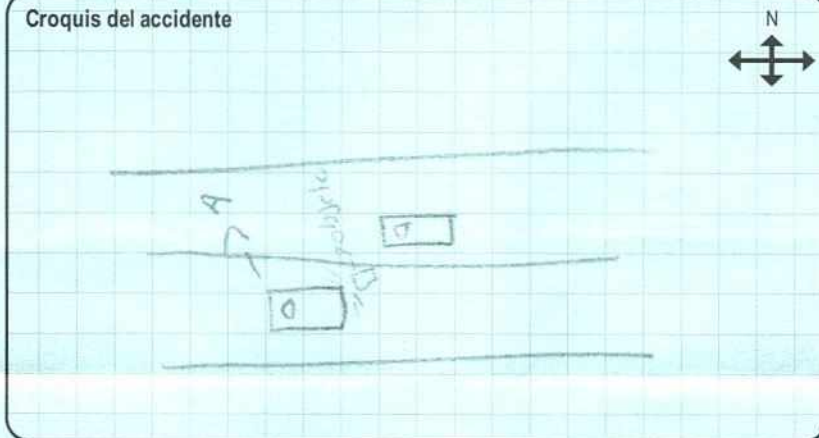

Complementario de Daños Preexistentes del vehículo A

Complementario de Daños Preexistentes del vehículo B

Vehículo Responsable:  A  B

Firma del Responsable

Procede SIPAC:  SI  NO

En espera de dictamen:  SI  NO

Ajustador

*Pedro Fco. Gasca Pérez*

Firma

Estimado asegurado, lo invitamos a visitar nuestra página web www.hdi.com.mx en el apartado de preguntas frecuentes, donde podrá conocer entre otra información relevante, el proceso y actividades claves que nuestro ajustador debe realizar durante la atención de su siniestro.



**SOLICITUD DE REQUISICIÓN**

Miercoles 13 de Septiembre de 2023

**REQUISICIÓN** 6054 / 31111M300270100

**DEPENDENCIA** Direccion de Infraestructura

**CUENTA** 3720 - Pasajes terrestres

Recursos Municipales 2023 (1123100000) - INFRAESTRUCTURA, EQUIPAMIENTO Y SERVICIOS PUBLICOS (E0014) GTM/030E0014 100.00 %

CANTIDAD	UNIDAD	PRODUCTO	P. UNIT	IMPORTE
2	Pieza	caseta	55.00	110.00
2	Pieza	caseta	35.00	70.00

<b>SUBTOTAL</b>	180.00
<b>I.V.A.</b>	0.00
<b>TOTAL</b>	180.00

Recoger expediente técnico validado por la Dirección de Infraestructura Deportiva del estado de Guanajuato



**JEFE DE DEPARTAMENTO**

Ortega Monjaraz Celestino

**AUTORIZACION DE REQUISICIÓN**

**SOLICITANTE**

Carmona Salas Deisy Guadalupe



Recoger expediente técnico validado por la Dirección de Infraestructura Deportiva del estado de Guanajuato

Red de Carreteras de Occidente  
Plaza: LEON Carril: 09B  
Clase: A Pago: EFECTIVO  
N.transito: 2406022 Placa:  
Fecha: 13/09/2023 13:08:52  
Tramo: SAN FRANCISCO - LEON  
Imp. Salida: \$47.41 IVA: \$7.59 Total: \$55.00  
Estimado: Entrada: \$0 / Trayecto: \$55  
Uid: 56940240602216909064



Aclaraciones de cargos contacte a su Banco  
Facturacion Posterior a los 110 minutos  
Pagina: [www.redviacorta.mx/facturacion](http://www.redviacorta.mx/facturacion)  
Emergencias al +445 o (33) 30014745

GUANAJUATO - SILAO  
Plaza: GUANAJUATO  
Carril: 2  
Folio: 3793628  
13/09/2023 13:43:31  
Clase: T01A

Importe	Total
35.00	35.00

LE ATENDIO: Ale Palafox  
"BUEN VIAJE"

Facturar:

<http://cfdi.guanajuato.gob.mx>  
Auxilio vial: 473459 97 39 / 473738 79 04  
Facturacion:  
[extractobancario@guanajuato.gob.mx](mailto:extractobancario@guanajuato.gob.mx)

GUANAJUATO - SILAO  
Plaza: GUANAJUATO  
Carril: 4  
Folio: 6653760  
13/09/2023 15:13:33  
Clase: T01A

Importe	Total
35.00	35.00

LE ATENDIO: Andres  
"BUEN VIAJE"

Facturar:

<http://cfdi.guanajuato.gob.mx>  
Auxilio vial: 473459 97 39 / 473738 79 04  
Facturacion:  
[extractobancario@guanajuato.gob.mx](mailto:extractobancario@guanajuato.gob.mx)

Red de Carreteras de Occidente  
Plaza: LEON Carril: 10A  
Clase: A Pago: EFECTIVO  
N.transito: 2159468 Placa:  
Fecha: 13/09/2023 15:48:42  
Tramo: LEON - SAN FRANCISCO  
Imp. Salida: \$47.41 IVA: \$7.59 Total: \$55.00  
Estimado: Entrada: \$0 / Trayecto: \$55  
Uid: 36270215946816909065



Aclaraciones de cargos contacte a su Banco  
Facturacion Posterior a los 110 minutos  
Pagina: [www.redviacorta.mx/facturacion](http://www.redviacorta.mx/facturacion)  
Emergencias al +445 o (33) 30014745

13 SEPTIEMBRE 2023.

Version: 4.0  
Serie: BB  
Folio: 11526179  
Fecha: 2023-09-15T10:10:48  
Lugar de Expedición: 44610  
Tipo de Comprobante: I - Ingreso  
Moneda: MXN  
Forma Pago: 01 Efectivo  
Método Pago: PUE Pago en una sola exhibición

**EMISOR**

RFC: RCO0708136F7  
Nombre: RED DE CARRETERAS DE OCCIDENTE  
Régimen Fiscal: 601 General de Ley Personas Morales

**RECEPTOR**

RFC: MSF850101MD2  
Nombre: MUNICIPIO SAN FRANCISCO DEL RINCON  
Regimen Fiscal: 603 Personas Morales con Fines no Lucrativos  
Domicilio Fiscal: 36300  
Uso CFDI: G03 Gastos en general

Clave	Obj. Imp	Descripcion	Unidad	C.Uni	C. ProdServ	Cant	P Unitario	IVA	IEPS	Importe
56940240602216909 064	02	PEAJE CORRESPONDIENTE AL CRUCE DE NRU: 56940240602216909064 FECHA: 13/09/2023 HORA: 01:08:52 CASETA: LEON CLASE: A	Unidad de servicio	E48	95111500	1	\$47.41	16.0% \$7.59		\$47.41
36270215946816909 065	02	PEAJE CORRESPONDIENTE AL CRUCE DE NRU: 36270215946816909065 FECHA: 13/09/2023 HORA: 03:48:42 CASETA: LEON CLASE: A	Unidad de servicio	E48	95111500	1	\$47.41	16.0% \$7.59		\$47.41

Tipo	Impuesto	Tipo Factor	Tasa Cuota	Base	Importe
T	002 - IVA	Tasa	.16	\$94.83	\$15.17

**Total con letra**

(CIENTO DIEZ PESOS 00/100 MXN)

SubTotal	\$94.83
Descuento	\$0.00
Total Impuestos Traslados	\$15.17
Total Impuestos Retenidos	\$0.00
<b>Total Comprobante</b>	<b>\$110.00</b>



No. Certificado del SAT  
00001000000505211329  
Fecha y Hora de Certificación  
2023-09-15T10:10:49  
Folio Fiscal UUID  
61D83141-8E91-4C5D-B66A-9B9D2C51E013

**Sello Digital**

dDL7YHvX+AxH0Xtni92ytk7NFTF4SAqs0r+ugciG3knEa4Ullr9khdOtpdBV6Kcujan3mNkKOT0GdJboR8K5dTUZZsLf2hUch3A78Lgw1vID0/ggidE04ggtRyTNoZsleE0WBxJdFJ  
771oMlBvaTwGMiG2V5hWeGe7dHMG/HNX+HlOdklagNlYj0I0ZpqHl0eRjCdGAeeA56y1qQavGZXN039x2MPjE38bjRMhloLIEYSiTvJiwBX9M2wz1lj+0yQIBIRG9KMH4R95bDp6  
waEPxE38Lc/ZZDrz3UWL78cJ01uFZxPBFcQ5zysifc/ahrFMcZPpZ0LYA==

**Sello del SAT**

fjVf96UaEJaCmbg4aiMeayPMzO8HKyS71N58f0ktYhyTeXDFeirXKvXzOD6VNY1f1yaUEW36sVQ0wTPKdpXAZf68F+3md9ngFVWIH9OpEIFF1bag81BK4CbV00kE3/XOr0z60W/P  
OQDnw5+WSAE4sS4eKo/NJFiehaF6WFHPQ4Aj3wVZkbpqE6AckU2DfJ53eKHcMhZln+4sa6cSi3RNN4hRgkgiO4wzi9IM2NYe08n0Vy83AM97vTrnc2IU9M0YrZ1Be4v2h8Ods  
r16NWLE/lvktXnzGZzF12Mvnt4syOx7KBF53zBRD55DxkUEbEJd3DoFikD1qcd2SjHA==

**Cadena Original**

||1.1|61D83141-8E91-4C5D-B66A-9B9D2C51E013|2023-09-15T10:10:49|INT020124W62jddDL7YHvX+AxH0Xtni92ytk7NFTF4SAqs0r+ugciG3knEa4Ullr9khdOtpdBV6Kcujan3mNkKOT0GdJboR8K5dTUZZsLf2hUch3A78Lgw1vID0/ggidE04ggtRyTNoZsleE0WBxJdFJ771oMlBvaTwGMiG2V5hWeGe7dHMG/HNX+HlOdklagNlYj0I0ZpqHl0eRjCdGAeeA56y1qQavGZXN039x2MPjE38bjRMhloLIEYSiTvJiwBX9M2wz1lj+0yQIBIRG9KMH4R95bDp6waEPxE38Lc/ZZDrz3UWL78cJ01uFZxPBFcQ5zysifc/ahrFMcZPpZ0LYA==|00001000000505211329||

**ESTA ES UNA REPRESENTACIÓN IMPRESA DEL CFDI**





# Gobierno del Estado de Guanajuato

GEG850101FQ2

603 - Personas Morales con Fines no Lucrativos

Folio Fiscal 2A251E86-49DA-486B-A577-C6F39A4DA492

Certificado Emisor 00001000000505984563

Certificado SAT 00001000000504465028

Fecha y hora de certificación 2023-09-15T10:14:58

Fecha emisión 2023-09-15T10:13:45

Lugar de expedición 36000

## RECEPTOR

Nombre	RFC	Uso CFDI	Res Fiscal
MUNICIPIO SAN FRANCISCO DEL RINCON	MSF850101MD2	G03 - Gastos en general	36300

## COMPROBANTE

Folio	Moneda	Método pago	Forma pago	Tipo de comprobante
4_6653760_35_20230913	MXN	PUE - Pago en una sola exhibición	01 - Efectivo	I - Ingreso
<b>Subtotal</b>				70.00
<b>Descuento</b>				0.00
<b>Total</b>				70.00
<b>TOTAL EN LETRA:</b>				SETENTA PESOS 00/100 M.N.

## CONCEPTOS

No Identificación	Objeto Imp	ClaveProdServ	Descripción	Clave Unidad	Unidad	Cantidad	Valor Unitario	Importe	Descuento
20236653760000 100000000041	- No objeto de impuesto.	93161700	Folio: 6653760, Carril:4. Peaje autopista Guanajuato - Silao	E48	DERECHOS	1.00	35.00	35.00	
20233793628000 100000000041	- No objeto de impuesto.	93161700	Folio: 3793628, Carril:2. Peaje autopista Guanajuato - Silao	E48	DERECHOS	1.00	35.00	35.00	

## TIMBRE



Rfc del proveedor que certifica

SAT970701NN3

Cadena original del complemento de certificación digital del SAT

||T||2A251E86-49DA-486B-A577-C6F39A4DA492|2023-09-15T10:14:58|dmsVe6vgOBME8TVjSczaXvhTDwexXHvnuv9WRSv8lenq|EHeAQzTGHoIRMIAM+P0ZGwQe3gaKkqXhRtH+1Z2AukV6S3eBsG5EKdsymg|h0M4VxhXAE37QqNzVeUeMkRgnagqULcCZGH5Ccn2np8gGly33zllwUw0h0Di+haAYKsTpkqDIEuAYmLpQpjujoreukbjvbgWHk8r0+9k9m+|TdsG1ZTavK|RPp0|WNG8CDOmpVIsxpmB9g+HnJGcjqJykgSuMCMcnnTaUn+7WegryzGyFjPbT0zGbt08UoxVMAzRrY7NwYmbK6xopfOrCNUNRAMG6g0Cw==|00001000000504465028||

Sello digital del CFDI

dmsVe6vgOBME8TVjSczaXvhTDwexXHvnuv9WRSv8lenq|EHeAQzTGHoIRMIAM+P0ZGwQe3gaKkqXhRtH+1Z2AukV6S3eBsG5EKdsymg|h0M4VxhXAE37QqNzVeUeMkRgnagqULcCZGH5Ccn2np8gGly33zllwUw0h0Di+haAYKsTpkqDIEuAYmLpQpjujoreukbjvbgWHk8r0+9k9m+|TdsG1ZTavK|RPp0|WNG8CDOmpVIsxpmB9g+HnJGcjqJykgSuMCMcnnTaUn+7WegryzGyFjPbT0zGbt08UoxVMAzRrY7NwYmbK6xopfOrCNUNRAMG6g0Cw==

Sello digital del SAT

eDghJUN1UTOP3NoeYr/s3TieNaroJstmalKstMhVXBF3S2N4kOXoEuoocBbonK8Rkbnq6F1HwUvP#Hh3UQKBYQY1+JgDX3+e/KDFLX4Y89P9agaTLOC9UJ|Bgn+SBJH+rassuWpqRYEemoavzwnWXJskPEEjHh3AapluWwV6F1j725y5+JjilL9aAeVMHty2plwYsE+XyKQW+6pK67+WcvA+MgZWOTY4n+6JOWSI|NUGzL|AykZRI0Fq6X3+yVTqt6TNGypL|E2BDgELakYn6ATk+QqtHwOww4x7gNccdzZOPQKHaytk+TW8RZz7kXoCHEImzzMQ==

Legenda





Comisión de  
Deporte del  
Estado de  
Guanajuato



2024  
200 AÑOS DE GRANDEZA  
GUANAJUATO COMO ENTIDAD FEDERATIVA, LIBRE Y SOBERANA



Pasión  
por el  
Deporte

Dirección de  
Infraestructura Deportiva  
Oficio núm. DID/0334/23

Asunto: Se valida expediente técnico  
Guanajuato, Gto., 01 de septiembre de 2023

Arq. Celestino Ortega Monjaraz  
Director de Infraestructura del municipio de San Francisco del Rincón, Gto.  
P r e s e n t e.

En respuesta a su oficio núm. INFRAESTRUCTURA/PLAN/1831/2023, recibido el día 17 de agosto del 2023, donde solicita la validación del expediente técnico denominado:

**Construcción de obra complementaria (enmallado y bancas) en pista de atletismo para entrenamiento, campo de fútbol soccer y mejoramiento de espacios públicos en Unidad Deportiva J. Jesús Rodríguez Barba.**

Programa: **SL. Infraestructura Deportiva**, con la siguiente aportación:  
Monto por \$ 1,213,636.36  
(dentro del **ejercicio fiscal 2023**).

Envío a la Dirección a su cargo el expediente técnico de dicha obra, comunicándole que una vez revisado por esta entidad **procede la validación normativa**.

Respecto a los costos, no son revisados por esta entidad. Es responsabilidad del Ejecutor su correcta, transparente integración y aplicación, en virtud de ser el Ejecutor quien integra los mismos. De igual forma, tiene la responsabilidad de la revisión técnica estructural, cimentación, instalaciones y la calidad de la obra, por lo que no se les exime ante los órganos de control de las observaciones que pudieran hacer los mismos. Prever acceso para personas con discapacidad y personas adultas mayores. Le recuerdo que antes de la contratación de la acción, deberá cumplir con lo que se señala en el artículo 19 de la Ley de Obra Pública y servicios relacionados con la misma para el estado y los municipios de Guanajuato.

Sin más por el momento, aprovecho la ocasión para enviarle un cordial saludo.

Atentamente,

  
Arq. Osvaldo Domínguez Mendiola  
Director de Infraestructura Deportiva

C.c.p. Lic. Alejandro Antonio Marún González, Presidente Municipal de San Francisco del Rincón, Gto. Para su conocimiento.

Mtro. Marco Heroldo Gaxiola Romo, Director General de la CODE Guanajuato. Mismo fin.

Archivo.

Minuta.

En atención al folio I.D. 0529 - 2023

Folio D.G. 4012 - 2023

A'ODM/RAC/ccm

COMISIÓN DE DEPORTE DEL ESTADO DE GUANAJUATO

Calle Burócratas S/N, Antiguo Camino de Infraestructura Vial de la SOP, Col. Burócrata | Guanajuato, Gto. | C.P. 36256

Tel. (473) 735 3900 ext. 103, 107 y 184 | CODEGuanajuato | codegto.gob.mx



**SOLICITUD DE REQUISICIÓN**

Jueves 14 de Septiembre de 2023

**REQUISICIÓN** 6055 / 31111M300270100

**DEPENDENCIA** Direccion de Infraestructura

**CUENTA** 3720 - Pasajes terrestres

Recursos Municipales 2023 (1123100000) - INFRAESTRUCTURA, EQUIPAMIENTO Y SERVICIOS PUBLICOS (E0014) GTM/030E0014 100.00 %

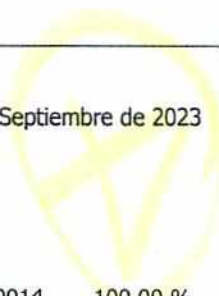

CANTIDAD	UNIDAD	PRODUCTO	P. UNIT	IMPORTE
2	Pieza	caseta	35.00	70.00
1	Pieza	caseta	55.00	55.00

<b>SUBTOTAL</b>	125.00
<b>I.V.A.</b>	0.00
<b>TOTAL</b>	125.00

Asistencia a la Secretaria de Infraestructura, Conectividad y Movilidad a taller la Visión de Órganos de Control en el tema de la unidad de costos, impartidos por la unidad Estatal de Costos



**JEFE DE DEPARTAMENTO**

Ortega Monjaraz Celestino

**AUTORIZACION DE REQUISICIÓN**

**SOLICITANTE**

Carmona Salas Deisy Guadalupe



Asistencia a la Secretaria de Infraestructura, Conectividad y Movilidad a taller la Visión de Órganos de Control en el tema de la unidad de costos, impartidos por la unidad Estatal de Costos

Red de Carreteras de Occidente  
Plaza: LEON Carril: 098  
Clase: A Pago: EFECTIVO  
N.transito: 2407775 Plaza:  
Fecha: 14/09/2023 09:42:03  
Tramo: SAN FRANCISCO - LEON  
Imp. Salida: \$47.41 IVA: \$7.59 Total: \$55.00  
Estimado: Entrada: \$0 / Trayecto: \$55  
Uid: 98050240777516909064



Aclaraciones de cargos contacto a su Banco  
Facturacion Posterior a los 110 minutos  
Pagina: [www.redviacorta.mx/facturacion](http://www.redviacorta.mx/facturacion)  
Emergencias al +445 o (33) 30014745

GUANAJUATO - SILAO  
Plaza: GLANAJUATO  
Carril: 6  
Folio: 1634884  
14/09/2023 10:19:16  
Clase: T01A  
Importe Total  
35.00 35.00

LE ATENDIO: Gustavo Armando  
"BIENVENIDO"

Facturar:  
<http://cfdi.guanajuato.gob.mx>  
Auxilio vial: 473459 97 39 / 473738 79 04  
Facturacion:  
[extractobancario@guanajuato.gob.mx](mailto:extractobancario@guanajuato.gob.mx)

GUANAJUATO - SILAO  
Plaza: GUANAJUATO  
Carril: 5  
Folio: 4291605  
14/09/2023 13:02:36  
Clase: T01A

Importe Total  
35.00 35.00

LE ATENDIO: Maria R  
"BUENVIAJE"

Facturar:  
<http://cfdi.guanajuato.gob.mx>  
Auxilio vial: 473459 97 39 / 473738 79 04  
Facturacion:  
[extractobancario@guanajuato.gob.mx](mailto:extractobancario@guanajuato.gob.mx)

14 SEPTIEMBRE 2023.





# Gobierno del Estado de Guanajuato

GEG850101FQ2

603 - Personas Morales con Fines no Lucrativos

Folio Fiscal	0CC79C22-1033-4037-9ADE-EC12EBEE22F8
Certificado Emisor	00001000000505984563
Certificado SAT	00001000000504465028
Fecha y hora de certificación	2023-09-15T10:21:06
Fecha emisión	2023-09-15T10:19:53
Lugar de expedición	36000

## RECEPTOR

Nombre	RFC	Uso CFDI	Res Fiscal
MUNICIPIO SAN FRANCISCO DEL RINCON	MSF850101MD2	603 - Gastos en general	36300

## COMPROBANTE

Folio	Moneda	Método pago	Forma pago	Tipo de comprobante
6_1634884_35_20230914	MXN	PUE - Pago en una sola exhibición	01 - Efectivo	I - Ingreso
<b>Subtotal</b>				70.00
<b>Descuento</b>				0.00
<b>Total</b>				70.00
<b>TOTAL EN LETRA:</b>		SETENTA PESOS 00/100 M.N.		

## CONCEPTOS

No Identificación	Objeto Imp	ClaveProdServ	Descripción	Clave Unidad	Unidad	Cantidad	Valor Unitario	Importe	Descuento
20231634884000100000000041	No objeto de impuesto.	93161700	Folio: 1634884, Carril: 6. Peaje autopista Guanajuato - Silao	E48	DERECHOS	1.00	35.00	35.00	
20234291605000100000000041	No objeto de impuesto.	93161700	Folio: 4291605, Carril: 5. Peaje autopista Guanajuato - Silao	E48	DERECHOS	1.00	35.00	35.00	

## TIMBRE



Rfc del proveedor que certifica

SAT970701NN3

Cadena original del complemento de certificación digital del SAT

[1.1]0CC79C22-1033-4037-9ADE-EC12EBEE22F8[2023-09-15T10:21:06]EUA8GPD8yTSLUvqkQpmziOvjrOBnRd3QE+DfTqo5mgZ8MfeHudjgeCa5LSqUuAbMttks7A9yZm74BuifnaaWRagSRTXUjwe6Bh4BLc+eNaUHvgLCPkK87hLWeOr48M43P4r76suz17n5Ww6a pPRLZ4Vqak5YnaZqYVOYsqXAXdCq9+ypa3X4cEAj0TYI+LkKzR3yLubEu0H7L19H82dPVYgkdvFZ PibhN6pdvPsdYX3GhrY4QpuZ8fjgsaLcYb4EKOC337W+qg5yZr1zUpEH0EHt1+HC0T5QqRYEHp w63kzboxqDwaV5N6EGmT6FA==j00001000000504465028]

Sello digital del CFDI

EU48GPD8yTSLUvqkQpmziOvjrOBnRd3QE+DfTqo5mgZ8MfeHudjgeCa5LSqUuAbMttks7A9yZm74BuifnaaWRagSRTXUjwe6Bh4BLc+eNaUHvgLCPkK87hLWeOr48M43P4r76suz17n5Ww6a pPRLZ4Vqak5YnaZqYVOYsqXAXdCq9+ypa3X4cEAj0TYI+LkKzR3yLubEu0H7L19H82dPVYgkdvFZ PibhN6pdvPsdYX3GhrY4QpuZ8fjgsaLcYb4EKOC337W+qg5yZr1zUpEH0EHt1+HC0T5QqRYEHp w63kzboxqDwaV5N6EGmT6FA==

Sello digital del SAT

lpz8SszYZLZcPPIP45GhrY4QpuZ8fjgsaLcYb4EKOC337W+qg5yZr1zUpEH0EHt1+HC0T5QqRYEHp w63kzboxqDwaV5N6EGmT6FA==

Leyenda

Este documento es una representación impresa de un Comprobante Fiscal Digital a través de Internet

Version: 4.0  
Serie: BB  
Folio: 11526260  
Fecha: 2023-09-15T10:19:28  
Lugar de Expedición: 44610  
Tipo de Comprobante: I - Ingreso  
Moneda: MXN  
Forma Pago: 01 Efectivo  
Método Pago: PUE Pago en una sola exhibición

**EMISOR**

RFC: RCO0708136F7  
Nombre: RED DE CARRETERAS DE OCCIDENTE  
Régimen Fiscal: 601 General de Ley Personas Morales

**RECEPTOR**

RFC: MSF850101MD2  
Nombre: MUNICIPIO SAN FRANCISCO DEL RINCON  
Regimen Fiscal: 603 Personas Morales con Fines no Lucrativos  
Domicilio Fiscal: 36300  
Uso CFDI: G03 Gastos en general

Clave	Obj. Imp	Descripción	Unidad	C.Uni	C. ProdServ	Cant	P Unitario	IVA	IEPS	Importe
98050240777516909064	02	PEAJE CORRESPONDIENTE AL CRUCE DE NRU: 98050240777516909064 FECHA: 14/09/2023 HORA: 09:42:03 CASETA: LEON CLASE: A	Unidad de servicio	E48	95111500	1	\$47.41	16.0%		\$7.59

Tipo	Impuesto	Tipo Factor	Tasa Cuota	Base	Importe
T	002 - IVA	Tasa	.16	\$47.41	\$7.59

**Total con letra**

(CINCUENTA Y CINCO PESOS 00/100 MXN)

SubTotal	\$47.41
Descuento	\$0.00
Total Impuestos Traslados	\$7.59
Total Impuestos Retenidos	\$0.00
<b>Total Comprobante</b>	<b>\$55.00</b>



**No. Certificado del SAT**  
00001000000505211329  
**Fecha y Hora de Certificación**  
2023-09-15T10:19:28  
**Folio Fiscal UUID**  
0261EBF8-80B2-42DE-8689-9B9D2C514EB2

**Sello Digital**

UbkpPd7gABzFjLvVwM58QBTQFwzqoPjvYed0s1LhBmK42AmyrImW1sWv4DmW1Sa2hIqd+J+8Ewwug4wYAPd02EFEanYhDhO9zZoLLNM6NRfiCEODwWuKWs56Q96tcdpF3RgE7H1va3KpsoY24y4t2NI3X+2PsB5Y/P4laM23h94Zef3E3XEvaJaQTJP8sI2H67cOYf94FwMlyreS7HJQQRYd5wPnPxG0cSvSH1bkm77yrz7XYqoU37clY2fol+u+kLj1WJH4D3VTL eC4VriOo9QOKMh+9yUEk38huIrGSsZDjNI3+7T/N6j8EBR8ChQRA514DlzsF10hzCNvFCltw==

**Sello del SAT**

0vdWl6fbZ4jME9RObc6TT5EVEfygwcYtofwYrnxUKXZ5biQD0kuCwGLj6QcuxyKj04N2BR46vLW0jB51nwQlbpmcXJ+LrWzSQdZjvH/nfx4dUjyedCqL8DLVZCDA+Dcg6XBFBvcT2PThVtQwB5vr3KDhsZsEh59EnLJedTr1vM/Wm5nVGFdgxEezRRxJU14HEkshSAuq5iR9qRKHgGwSmlUjzxGrzPjyinWUxTJ7nJ8s7+2h+850BoKp1Lxi+nYmf1cojA4wYa7vDk oDhjbCc+jJci3h8xgR38NIF2XnOocCosCkYoMBUjGvqKTT9VB+1UrGIIYESKR9A==

**Cadena Original**

||1.1|0261EBF8-80B2-42DE-8689-9B9D2C514EB2|2023-09-15T10:19:28|INT020124V62jUbkpPd7gABzFjLvVwM58QBTQFwzqoPjvYed0s1LhBmK42AmyrImW1sWv4DmW1Sa2hIqd+J+8Ewwug4wYAPd02EFEanYhDhO9zZoLLNM6NRfiCEODwWuKWs56Q96tcdpF3RgE7H1va3KpsoY24y4t2NI3X+2PsB5Y/P4laM23h94Zef3E3XEvaJaQTJP8sI2H67cOYf94FwMlyreS7HJQQRYd5wPnPxG0cSvSH1bkm77yrz7XYqoU37clY2fol+u+kLj1WJH4D3VTL eC4VriOo9QOKMh+9yUEk38huIrGSsZDjNI3+7T/N6j8EBR8ChQRA514DlzsF10hzCNvFCltw==|00001000000505211329||

**ESTA ES UNA REPRESENTACIÓN IMPRESA DEL CFDI**

*(Handwritten signature)*





**San Francisco  
del Rincón** 2021  
2024  
*Nuestro impulso eres tú*

14 de septiembre del 2023

### **Minuta de Trabajo**

Con esta fecha se asiste la Secretaria de Infraestructura, Conectividad y Movilidad, a la impartición de Talleres de Actualización para Municipios 2023 impartidos por La Unidad Estatal de Costos, tomando el taller de La Visión de Órganos de Control en el Tema de la Unidad de Costos (STRC)

Hora de Llegada: 10:00

Hora de Salida: 12:19

\_\_\_\_\_  
**Unidad Estatal de Costos**

**SOLICITUD DE REQUISICIÓN**

Miercoles 27 de Septiembre de 2023

**REQUISICIÓN** 6065 / 31111M300270100

**DEPENDENCIA** Direccion de Infraestructura

**CUENTA** 3720 - Pasajes terrestres

Recursos Municipales 2023 (1123100000) - INFRAESTRUCTURA, EQUIPAMIENTO Y SERVICIOS PUBLICOS (E0014) GTM/030E0014 100.00 %

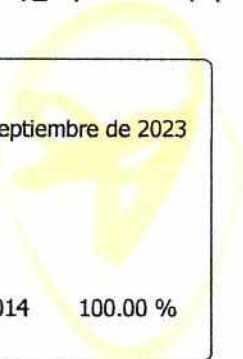

CANTIDAD	UNIDAD	PRODUCTO	P. UNIT	IMPORTE
2	Pieza	caseta	55.00	110.00
2	Pieza	caseta	35.00	70.00

<b>SUBTOTAL</b>	180.00
<b>I.V.A.</b>	0.00
<b>TOTAL</b>	180.00

Asistencia a Reunión en la Secretaria de Desarrollo Social y Humano de Seguimiento de la propuesta de inversión y expediente ingresados.



**JEFE DE DEPARTAMENTO**

Ortega Monjaraz Celestino

**AUTORIZACION DE REQUISICIÓN**

**SOLICITANTE**

Carmona Salas Deisy Guadalupe





Asistencia a Reunión en la Secretaría de Desarrollo Social y Humano de Seguimiento de la propuesta de inversión y expediente ingresados.

Red de Carreteras de Occidente  
Plaza: LEON Carril: 09B  
Clase: A Pago: EFECTIVO  
N.transito: 2435131 Plaza:  
Fecha: 27/09/2023 09:43:47  
Tramo: SAN FRANCISCO - LEON  
Imp. Salida: \$47.41 IVA: \$7.59 Total: \$55.00  
Estimado: Entrada: \$0 / Trayecto: \$55  
Uid: 75260243513116909064



Aclaraciones de cargos contacte a su Banco  
Facturación Posterior a los 110 minutos  
Pagina: [www.redviacorta.mx/facturacion](http://www.redviacorta.mx/facturacion)  
Emergencias al \*445 o (33) 30014745

GUANAJUATO - SILAO  
Plaza: GUANAJUATO  
Carril: 2  
Folio: 3827219  
27/09/2023 10:19:42  
Clase: T01A

Importe	Total
35.00	35.00

LE ATENDIO: Viridiana  
"BUEN VIAJE"



Facturar:  
<http://cfdi.guanajuato.gob.mx>  
vial: 473459 97 39 / 473738 79 04  
on:  
[extractobancar.io@guanajuato.gob.mx](mailto:extractobancar.io@guanajuato.gob.mx)

GUANAJUATO - SILAO  
Plaza: GUANAJUATO  
Carril: 5  
Folio: 4317440  
27/09/2023 11:27:26  
Clase: T01A

Importe	Total
35.00	35.00

LE ATENDIO: Margarita  
"BUENVIAJE"

Facturar:  
<http://cfdi.guanajuato.gob.mx>  
Auxilio vial: 473459 97 39 / 473738 79 04  
Facturación:  
[extractobancar.io@guanajuato.gob.mx](mailto:extractobancar.io@guanajuato.gob.mx)

Red de Carreteras de Occidente  
Plaza: LEON Carril: 10A  
Clase: A Pago: EFECTIVO  
N.transito: 2203693 Plaza:  
Fecha: 27/09/2023 12:09:44  
Tramo: LEON - SAN FRANCISCO  
Imp. Salida: \$47.41 IVA: \$7.59 Total: \$55.00  
Estimado: Entrada: \$0 / Trayecto: \$55  
Uid: 92650220369316909065



Aclaraciones de cargos contacte a su Banco  
Facturación Posterior a los 110 minutos  
Pagina: [www.redviacorta.mx/facturacion](http://www.redviacorta.mx/facturacion)  
Emergencias al \*445 o (33) 30014745

27 SEPTIEMBRE 2023.

Version: 4.0  
Serie: BB  
Folio: 11604189  
Fecha: 2023-09-29T10:41:20  
Lugar de Expedición: 44610  
Tipo de Comprobante: I - Ingreso  
Moneda: MXN  
Forma Pago: 01 Efectivo  
Método Pago: PUE Pago en una sola exhibición

**EMISOR**

RFC: RCO0708136F7  
Nombre: RED DE CARRETERAS DE OCCIDENTE  
Régimen Fiscal: 601 General de Ley Personas Morales

**RECEPTOR**

RFC: MSF850101MD2  
Nombre: MUNICIPIO SAN FRANCISCO DEL RINCON  
Regimen Fiscal: 603 Personas Morales con Fines no Lucrativos  
Domicilio Fiscal: 36300  
Uso CFDI: G03 Gastos en general

Clave	Obj. Imp	Descripcion	Unidad	C.Uni	C. ProdServ	Cant	P Unitario	IVA	IEPS	Importe
92650220369316909 065	02	PEAJE CORRESPONDIENTE AL CRUCE DE NRU: 92650220369316909065 FECHA: 27/09/2023 HORA: 12:09:44 CASETA: LEON CLASE: A	Unidad de servicio	E48	95111500	1	\$47.41	16.0% \$7.59		\$47.41
75260243513116909 064	02	PEAJE CORRESPONDIENTE AL CRUCE DE NRU: 75260243513116909064 FECHA: 27/09/2023 HORA: 09:43:47 CASETA: LEON CLASE: A	Unidad de servicio	E48	95111500	1	\$47.41	16.0% \$7.59		\$47.41

Tipo	Impuesto	Tipo Factor	Tasa Cuota	Base	Importe
T	002 - IVA	Tasa	.16	\$94.83	\$15.17

**Total con letra**

(CIENTO DIEZ PESOS 00/100 MXN)

SubTotal	\$94.83
Descuento	\$0.00
Total Impuestos Traslados	\$15.17
Total Impuestos Retenidos	\$0.00
<b>Total Comprobante</b>	<b>\$110.00</b>



No. Certificado del SAT  
00001000000509846663  
Fecha y Hora de Certificación  
2023-09-29T10:41:20  
Folio Fiscal UUID  
FC7EBDA1-C93C-4C1A-BB94-3D7D7022D0F6

**Sello Digital**

Jv3aULWITCC7osdACfdg2Oii40Lpg7PQNqhoedxCirMKeTTXOfVSV9sRblvcVNNBdfZGqrb+wW7d6i9cANdfza2kTJTLdDBFY6E/ahR11vXxsOwOM0ktHS6gUcmONpT+k8sfcJbme2Llq8qyLJACNEVJly56lon6kRAmUvVojXiiXZJfSgsMI9BiklzSqzw9YagoHppq7P9noG8mYM+S4EbGaWCFHZaxzuYCKeL5buG0AGpzmH/P00jH4FTik+OMWBEMavTKq6DD9LpIXRPU6JMgQUJSA3OIOZL4iUvGgor+dJdQrUPEB+pSLsbRoz1ZA5jKa9V7Sirm+Kgc2g==

**Sello del SAT**

QZUzieahLZYhso5WMfP3n0YugSksq4u1ZIE2zESzVn32m5c5ejR5NSn+3deutkDP/bxutV2PR+rO194Vcn3S+g8xvBB+TElfx/feEoTv44rCOW5jsGZ2slioEO6V3tlcoTuUwZy0Sb4rMoE7xfHzLkSlixOel4JJG0T7Yfhh7qwsMzBSyQLrvMniRlpylBCHPKHXs2QZTXR2wQ19VjpM6H1ezlITR6XGB6Ts7746mDl3pJ4z2Uf9rl7wLRPcpVA5REWBgxdMipqBn70FkcEJDoys++dZVjwstgsHhvKh9miFKya4ojsDrJGnWeT4HQFD3YPJK4y7ull/3Q==

**Cadena Original**

||1.1|FC7EBDA1-C93C-4C1A-BB94-3D7D7022D0F6|2023-09-29T10:41:20|LSO1306189R5Jjv3aULWITCC7osdACfdg2Oii40Lpg7PQNqhoedxCirMKeTTXOfVSV9sRblvcVNNBdfZGqrb+wW7d6i9cANdfza2kTJTLdDBFY6E/ahR11vXxsOwOM0ktHS6gUcmONpT+k8sfcJbme2Llq8qyLJACNEVJly56lon6kRAmUvVojXiiXZJfSgsMI9BiklzSqzw9YagoHppq7P9noG8mYM+S4EbGaWCFHZaxzuYCKeL5buG0AGpzmH/P00jH4FTik+OMWBEMavTKq6DD9LpIXRPU6JMgQUJSA3OIOZL4iUvGgor+dJdQrUPEB+pSLsbRoz1ZA5jKa9V7Sirm+Kgc2g=|00001000000509846663|

**ESTA ES UNA REPRESENTACIÓN IMPRESA DEL CFDI**





# Gobierno del Estado de Guanajuato

GEG850101FQ2

603 - Personas Morales con Fines no Lucrativos

Folio Fiscal	600BC730-5553-4098-ADF5-C9296258A408
Certificado Emisor	00001000000505984563
Certificado SAT	00001000000504465028
Fecha y hora de certificación	2023-09-29T10:42:56
Fecha emisión	2023-09-29T10:41:44
Lugar de expedición	36000

## RECEPTOR

Nombre	RFC	Uso CFDI	Res Fiscal
MUNICIPIO SAN FRANCISCO DEL RINCON	MSF850101MD2	603 - Gastos en general	36300

## COMPROBANTE

Folio	Moneda	Método pago	Forma pago	Tipo de comprobante
5_4317440_35_20230927	MXN	PUE - Pago en una sola exhibición	01 - Efectivo	I - Ingreso
Subtotal				70.00
Descuento				0.00
Total				70.00
TOTAL EN LETRA:				SETENTA PESOS 00/100 M.N.

## CONCEPTOS

No Identificación	Objeto Imp	ClaveProdServ	Descripción	Clave Unidad	Unidad	Cantidad	Valor Unitario	Importe	Descuento
20234317440000 100000000041	- No objeto de impuesto.	93161700	Folio: 4317440, Carril:5, Peaje autopista Guanajuato - Silao	E48	DERECHOS	1.00	35.00	35.00	
20233827219000 100000000041	- No objeto de impuesto.	93161700	Folio: 3827219, Carril:2, Peaje autopista Guanajuato - Silao	E48	DERECHOS	1.00	35.00	35.00	

## TIMBRE



Rfc del proveedor que certifica

SAT970701NN3

Cadena original del complemento de certificación digital del SAT

[1.15]889C736-5553-4098-ADF5-C9296258A408[2023-09-29T10:42:56]YvDd4o4uGG8W00Qz28YECSAwFq3TD68/4qkHPaUSQHP1nAZRHhu+WZRW5U0QpYAMp2kqsZmRkqGQ35Auz489GkKcZ48Q2M1moYS8ETD1LldM3VbBGR1M+D56W75uVuaA12+eRInK3yK/Td8a4kpfwThqKlp59SutoE022ple4B031MgS2m8kGFcgOVweNM94UxjhoqE8enrXYUATL+G15Qh3z3SmpLbfqjWpeTGm8ExtJWooPTIOp6mubFHW0Xa71RrJz1RZGV03Y+MXJeO2obkq8EgHLM548Lg8ORRdLshedafJJ+S2de==00001000000504465028]

Sello digital del CFDI

Tlt1tEDto3aGG8W00Qz28YECSAwFq3TD68/4qkHPaUSQHP1nAZRHhu+WZRW5U0QpYAMp2kqsZmRkqGQ35Auz489GkKcZ48Q2M1moYS8ETD1LldM3VbBGR1M+D56W75uVuaA12+e5MhrX3yK/TdtawRpfwThqKlp59SutoE022ple4B031MgS2m8kGFcgOVweNM94UxjhoqE8enrXYUATL+G15Qh3z3SmpLbfqjWpeTGm8ExtJWooPTIOp6mubFHW0Xa71RrJz1RZGV03Y+MXJeO2obkq8EgHLM548Lg8ORRdLshedafJJ+S2de==

Sello digital del SAT

CLGNB8PITAC8NF8G15g4F8LJFJnOCYkSFR2F1gwwm88mhq0YMeRzApM8NL5GdL5uAF0T36eB3mdzok+jgy+H8jksdE7z865S2saH4SbQW38AS8YFw38yo7RasD8kWzBdbmUdhUHS44EzyV7R6JpPqWQ3cDUP8cm7pOstr9Q2asfCYootWppG88IKS8pntdK7Wf8t6G32oeKJlg3MNCgEDENWpni+1ED8A+OCyR06+4R3D8QE3uJUTFKm85+FR1nLJS+Q1ry4P89WYUvz2Z8uCBont5rDuPq474G788am7nACw6bJkn6T185Ca==

Legenda



27 de septiembre del 2023

**Minuta de Visita**

Con esta fecha se asiste la secretaria de Desarrollo Social y Humano, del Estado de Gto., a reunión con el Arq. José Luis Moran González, para dar seguimiento a las propuestas de inversión y expedientes ingresados por el Municipio de San Francisco del Rincón, Gto.

Hora de llegada: 10:48 am

Hora de Salida: 11:01 am

A circular stamp from the Secretaría de Desarrollo Social y Humano, Dirección General de Inversión para la Infraestructura Social. The stamp contains the date 27 SET. 2023 and the word RECIBIDO. A handwritten signature is written over the stamp.

**Secretaría de Desarrollo Social y Humano, del Estado de Gto.**