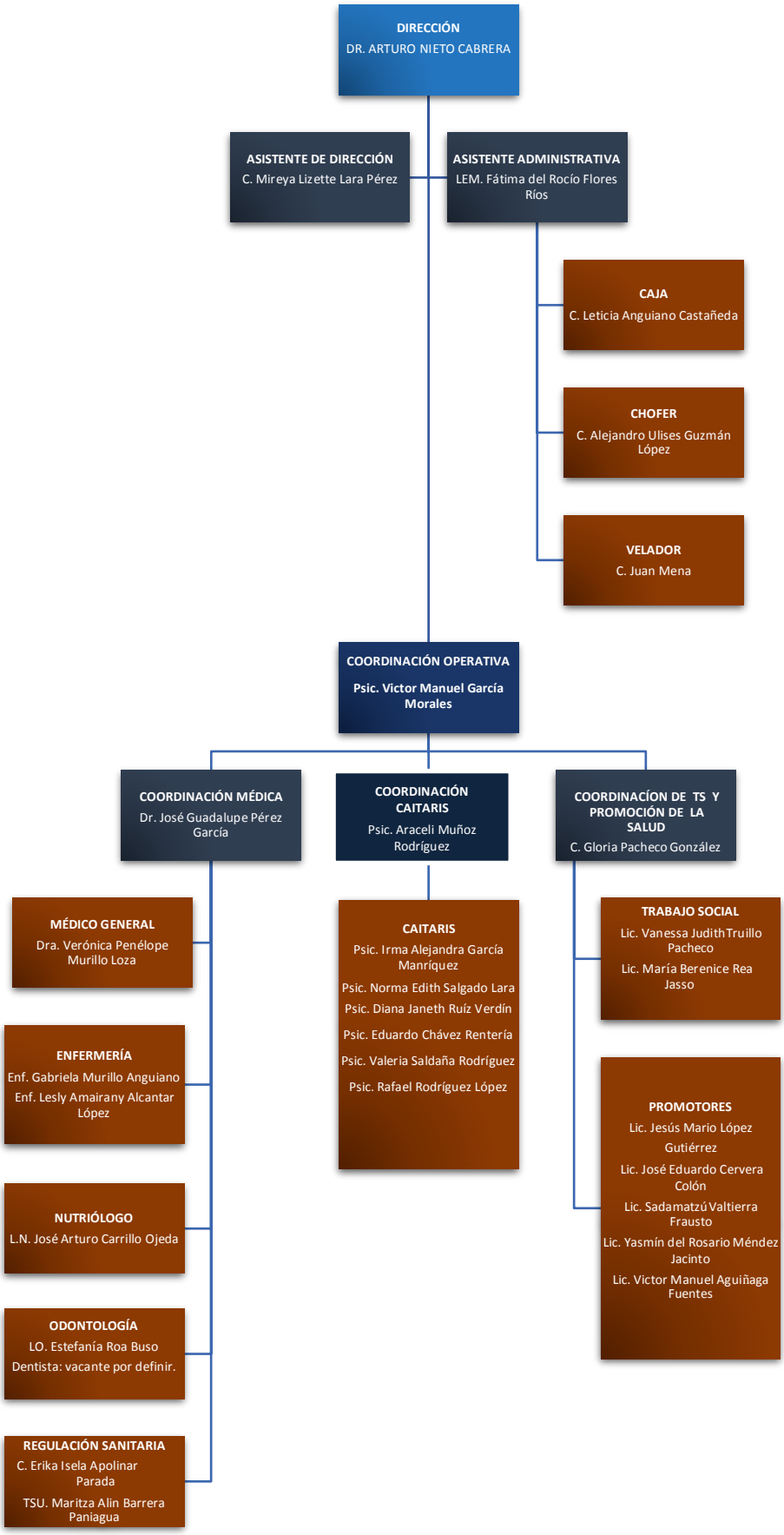
DIRECCIÓN
DR. ARTURO NIETO CABRERA
ASISTENTE DE DIRECCIÓN
C. Mireya Lizette Lara Pérez
ASISTENTE ADMINISTRATIVA
LEM. Fátima del Rocío Flores Ríos
CAJA
C. Leticia Anguiano Castañeda
CHOFER
C. Alejandro Ulises Guzmán López
VELADOR
C. Juan Mena
COORDINACIÓN OPERATIVA
Psic. Victor Manuel García Morales
COORDINACIÓN MÉDICA
Dr. José Guadalupe Pérez García
COORDINACIÓN CAITARIS
Psic. Araceli Muñoz Rodríguez
COORDINACÍON DE TS Y PROMOCIÓN DE LA SALUD
C. Gloria Pacheco González
MÉDICO GENERAL
Dra. Verónica Penélope Murillo Loza
ENFERMERÍA
Enf. Gabriela Murillo Anguiano
Enf. Lesly Amairany Alcantar López
NUTRIÓLOGO
L.N. José Arturo Carrillo Ojeda
ODONTOLOGÍA
LO. Estefanía Roa Buso
Dentista: vacante por definir.
REGULACIÓN SANITARIA
C. Erika Isela Apolinar Parada
TSU. Maritza Alin Barrera Paniagua
CAITARIS
Psic. Irma Alejandra García Manríquez
Psic. Norma Edith Salgado Lara
Psic. Diana Janeth Ruíz Verdín
Psic. Eduardo Chávez Rentería
Psic. Valeria Saldaña Rodríguez
Psic. Rafael Rodríguez López
TRABAJO SOCIAL
Lic. Vanessa Judith Truillo Pacheco
Lic. María Berenice Rea Jasso
PROMOTORES
Lic. Jesús Mario López Gutiérrez
Lic. José Eduardo Cervera Colón
Lic. Sadamatzú Valtierra Frausto
Lic. Yasmín del Rosario Méndez Jacinto
Lic. Victor Manuel Aguiñaga Fuentes