

**RENIVELACION DE CAMINOS EN LA COMUNIDAD SAN CRISTOBAL**

**COMENTARIOS Y/O  
OBSERVACIONES**

**REPORTE FOTOGRÁFICO:**

**INICIO /TERMINO :  
17 DE MAYO DEL 2022  
26 DE MAYO DEL 2022**

**CONCEPTO:**

**-CALLE REAL  
3,700 M2**

**-CALLE REAL DEL MONTE  
3,750 M2**

**-CALLE PRINCIPAL  
3,840 M2**

**-CALLE DEL MONTE  
2,060 M2**

**-CALLE SAN RAFAEL  
4,620 M2**

**-CALLE MONTE DE SAN RAFAEL  
3,948 M2**



**CALLE REAL**



**CALLE DEL MONTE**



**CALLE REAL DEL MONTE**



**CALLE SAN RAFAEL**



**CALLE PRINCIPAL**

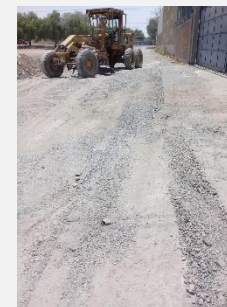

**CALLE MONTE DE SAN RAFAEL**

RENIVELACION DE CAMINOS EN LA COMUNIDAD SAN CRISTOBAL

REPORTE FOTOGRÁFICO:

INICIO /TERMINO :  
27 DE MAYO DEL 2022  
31 DE MAYO DEL 2022

CONCEPTO:

-CALLE REAL DE SAN  
RAFAEL  
456 M2

-CALLE CAÑON  
2,600 M2

-CALLE LA LIMONERA  
2,430 M2

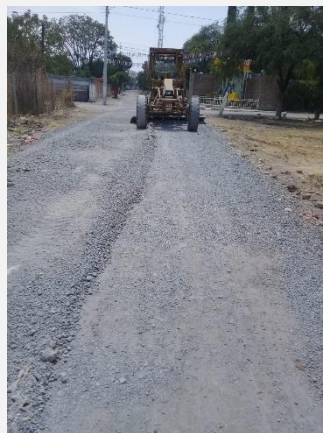
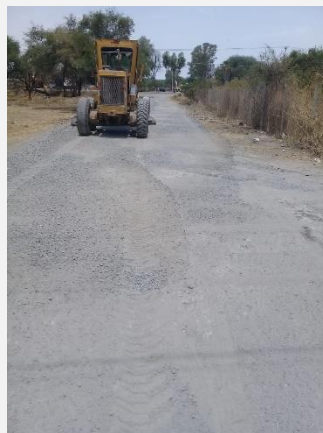

CALLE REAL DE SAN RAFAEL

CALLE CAÑON



CALLE LIMONERA

COMENTARIOS Y/O  
OBSERVACIONES