

RENIVELACION EN LA COMUNIDAD SANAGUSTIN

COMENTARIOS Y/O  
OBSERVACIONES

REPORTE FOTOGRÁFICO:

INICIO /TERMINO :  
14 DE MARZO DEL 2022  
18 DE MARZO DEL 2022

CONCEPTO:

- CAMINO DE ACCESO  
POR EMPEDRADO DEL  
SAUZ  
**9,875 M2**
- CAMINO A BARRERA DE  
LOS GAMIÑOS  
**4,025 M2**
- CAMINO DE ACCESO  
NO. 2  
**4,500 M2**
- CAMINO A SAN  
BARTOLO  
**3,630 M2**

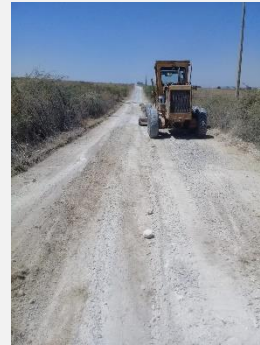

CAMINO ACCESO POR EMPEDRADO DEL SAUZ



CAMINO ACCESO NO.02



CAMINO A SAN BARTOLO



CAMINO A BARRERA DE LOS GAMIÑOS

