

San Francisco del Rincón, Gto., 05 de Agosto del 2021

Oficio no. UT/247/2021

Asunto se contesta solicitud

Yaqueline Anguiano Gutiérrez .

Presente:

De conformidad con lo dispuesto en los artículos 11, 12, 13, 82, 84, 96, 99 de la Ley de Transparencia y Acceso a la Información Pública para el Estado de Guanajuato, y referente a su solicitud de fecha 27 de julio del presente año con número de folio 01650721 que a la letra dice: 1. Listado de monumentos que tengan valor artístico, histórico, cultural, natural, urbano y arquitectónico; 2. ¿Se cuenta en el municipio con algún reglamento para la protección, preservación y restauración del patrimonio natural, cultural urbano y arquitectónico? 3. ¿Se cuenta con políticas de conservación del patrimonio natural, cultural urbano y arquitectónico? 4. Listado de fincas catalogadas y la ficha nacional de catálogo de bienes inmuebles con valor cultural del instituto nacional de antropología e historia pertenecientes al municipio de San Francisco del Rincón.

1. Listado de monumentos que tengan valor artístico, histórico, cultural, natural, urbano y arquitectónico
 - Ex Hacienda de Santiago
 - Ojo de agua de la Ex Hacienda de Santiago
 - Palacio Municipal
 - Parroquia de San Francisco de Asís
 - Kiosco municipal
 - Santuario de la Inmaculada Concepción
 - Templo de la Santísima Trinidad
 - Casa de don Santiago Reyes
 - Casa de don Federico Ruenes
 - Edificio Anillo de Hierro
 - Casa Colorada
 - Templo de San Miguel Arcángel (hoy parroquia)
 - Templo del Barrio de Guadalupe
 - Templo del Barrio de los Remedios
 - Plaza Benito Juárez García
 - Plaza Pbro. Pedro José Márquez
 - Ex Hacienda de Las Fuentes
 - Ahuehuete de las Fuentes
 - Presa del Silva
 - Cerro del Burro (zona arqueológica)
 - Ex Hacienda del Sauz de Armenta
 - Ex Hacienda de San Isidro
 - Ex Hacienda de San Lorenzo del Lobo
 - Ex Cárcel Municipal (hoy Museo de la Ciudad)

- Callejuela 1° de Mayo
- Templo de San Antonio
- Templo del Llano
- Escultura al Mtro. J Jesús Mayogoitia Jaime
- Escultura al Mtro Francisco Garibay Gutiérrez
- Escultura a la agrupación "Los Caminantes"
- Escultura al tranvía
- Escultura a San Francisco de Asís
- Escultura al Tejedor
- Camino Viejo
- Calle Madero
- Ex estación del Ferrocarril

2. ¿Se cuenta en el municipio con algún reglamento para la protección, preservación y restauración del patrimonio natural, cultural urbano y arquitectónico?

Solamente existe el Programa Municipal de Desarrollo Urbano y Ordenamiento Ecológico Territorial para el Municipio de San Francisco del Rincón, Guanajuato.

3. ¿Se cuenta con políticas de conservación del patrimonio natural, cultural urbano y arquitectónico?

No se cuenta con ninguna.

4. Listado de fincas catalogadas y la ficha nacional de catálogo de bienes inmuebles con valor cultural del instituto nacional de antropología e historia pertenecientes al municipio de San Francisco del Rincón.

- Se anexa catalogo

Sin más por el momento me despido de usted enviándole un cordial saludo así mismo quedo a sus órdenes para cualquier duda o aclaración.

Atentamente



UNIDAD DE TRANSPARENCIA

L.R.I. María del Socorro Gamiño Muñoz
Directora de la Unidad de Transparencia

Unidad de Transparencia
Tomás Padilla 108
Zona Centro. C.P. 36300
Tel: 476-706-18-27
uaip@sanfrancisco.gob.mx

CONACULTA



Instituto Nacional
de Antropología
e Historia

Coordinación Nacional de Monumentos Históricos

INSTITUTO NACIONAL DE ANTROPOLOGÍA E HISTORIA
COORDINACIÓN NACIONAL DE MONUMENTOS
HISTÓRICOS
CATÁLOGO DE MONUMENTOS HISTÓRICOS
INMUEBLES

De San Francisco del Rincón, Guanajuato



Abril / 2016

Elaborado por la Subdirección de Catálogo y Zonas y procesado en la Unidad de Informática de la CNMH.
Correo Mayor no. 11, Col Centro, México D.F., 06060, tel 40405650 informatica.cnmh@inah.gob.mx

Número de Clave : **110310010001** Folio : **0**

Ubicación: Guanajuato, San Francisco del Rincón, San Francisco del Rincón

Colonia ó barrio : Barrio de San Miguel

Calle y número : 5 de Mayo s/n Otra

loc.:

Uso actual: Templo

Régimen de propiedad: Federal

Época de construcción: **XVII**

Templo de San Miguel

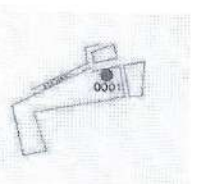

Número de Clave : **110310010002** Folio : **0**

Ubicación: Guanajuato, San Francisco del Rincón, San Francisco del Rincón

Colonia ó barrio : Centro

Calle y número : Alvaro Obregón no. 110 Otra

loc.:

Uso actual: Clínica

Régimen de propiedad: Privado

Época de construcción: **XIX**

La Casa Colorada

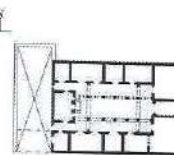

Número de Clave : **110310010003** Folio : **0**

Ubicación: Guanajuato, San Francisco del Rincón, San Francisco del Rincón

Colonia ó barrio : Centro

Calle y número : Alvaro Obregón no. 111 Otra

loc.:

Uso actual: Casa-habitación

Régimen de propiedad: Privado

Época de construcción: **XIX**

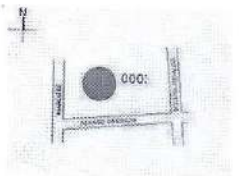

Uso actual:

Régimen de propiedad:

Época de construcción: **XIX**

El presente documento es una herramienta de trabajo que nos permite identificar y dar difusión al patrimonio histórico, no constituye en sí misma un instrumento jurídico, y continuamente se encuentra en proceso de actualización. El hecho de que un inmueble no se encuentre incluido en él, no lo excluye de la protección que otorga la Ley Federal en la materia, en términos de sus Artículos 35 y 36 Fracción I.

Listado en inventario de Monumentos Históricos

Número de Clave : **110310010004** Folio : **0**
 Ubicación: Guanajuato, San Francisco del Rincón, San Francisco del Rincón
 Colonia ó barrio : Barrio el Llano Calle y numero :
 Otra loc.:
 Uso actual: Templo
 Régimen de propiedad: Federal
 Época de construcción: XX

Templo de la Virgen de los Dolores

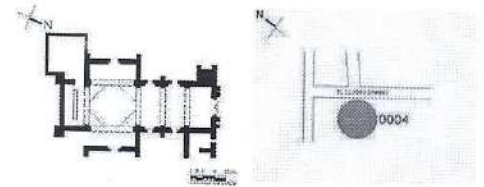
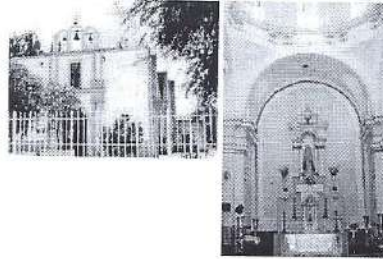

Número de Clave : **110310010005** Folio : **0**
 Ubicación: Guanajuato, San Francisco del Rincón, San Francisco del Rincón
 Colonia ó barrio : Centro Calle y numero : Benito Juárez no. 112
 Otra loc.:
 Comercio
 Privado

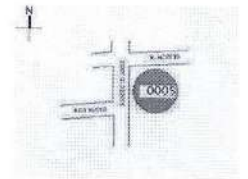

Número de Clave : **110310010006** Folio : **0**
 Ubicación: Guanajuato, San Francisco del Rincón, San Francisco del Rincón
 Colonia ó barrio : Centro
 Calle y numero : Benito Juárez no. 118 Otra loc.:
 Uso actual: Casa-habitación
 Régimen de propiedad: Privado
 Época de construcción: XIX

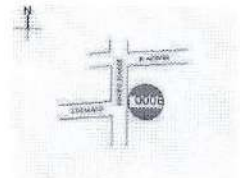

Número de Clave : **110310010007** Folio : **0**
 Ubicación: Guanajuato, San Francisco del Rincón, San Francisco del Rincón
 Colonia ó barrio : Centro
 Calle y numero : Benito Juárez no. 200
 Otra loc.: Esquina Pascual Aceves Barajas
 Uso actual: Casa-habitación, oficina
 Régimen de propiedad: Privado
 Época de construcción: XIX

Casa del Poeta

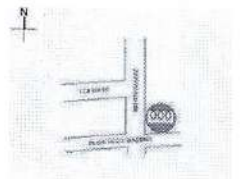

Uso actual:
 Régimen de propiedad:
 Época de construcción: XIX

El presente documento es una herramienta de trabajo que nos permite identificar y dar difusión al patrimonio histórico, no constituye en sí misma un instrumento jurídico, y continuamente se encuentra en proceso de actualización. El hecho de que un inmueble no se encuentre incluido en él, no lo excluye de la protección que otorga la Ley Federal en la materia, en términos de sus Artículos 35 y 36 Fracción I.

Listado en inventario de Monumentos Históricos

Número de Clave : **110310010008** Folio : **0**

Ubicación: Guanajuato, San Francisco del Rincón, San Francisco del Rincón

Colonia ó barrio : Centro

Calle y numero : Benito Juárez no. 209 Otra loc.:

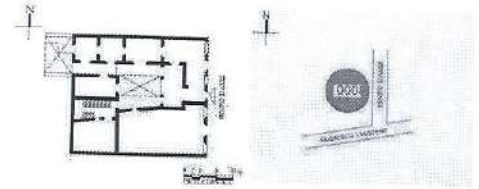

Uso actual: Casa-habitación, oficinas

Régimen de propiedad: Privado

Época de construcción: XIX

Número de Clave : **110310010009** Folio : **0**

Ubicación: Guanajuato, San Francisco del Rincón, San Francisco del Rincón

Colonia ó barrio : Centro

Calle y numero : Concepción no. 119 Otra loc.:

Santuario de la Inmaculada Concepción

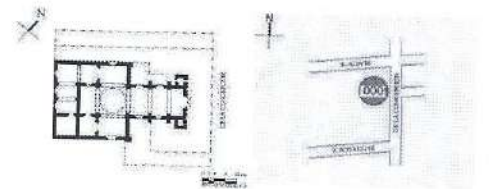

Uso actual: Santuario

Régimen de propiedad: Federal

Época de construcción: XIX

Número de Clave : **110310010010** Folio : **0**

Ubicación: Guanajuato, San Francisco del Rincón, San Francisco del Rincón

Colonia ó barrio : Centro

Calle y numero : Dr. José de Jesús González no. 100

Otra loc.: También no. 102

Casa Parroquial

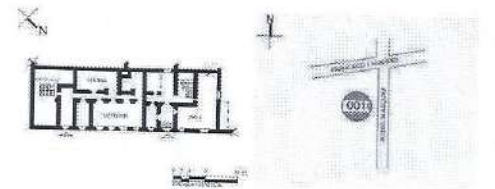

Oficina de Correos y Telégrafos
Federal

Uso actual:

Régimen de propiedad:

Época de construcción: XIX

El presente documento es una herramienta de trabajo que nos permite identificar y dar difusión al patrimonio histórico, no constituye en sí misma un instrumento jurídico, y continuamente se encuentra en proceso de actualización. El hecho de que un inmueble no se encuentre incluido en él, no lo excluye de la protección que otorga la Ley Federal en la materia, en términos de sus Artículos 35 y 36 Fracción I.

Listado en inventario de Monumentos Históricos

Número de Clave : **110310010011** Folio : **0**
Ubicación: Guanajuato, San Francisco del Rincón, San Francisco del Rincón

Colonia ó barrio : Centro
Calle y numero : Francisco I. Madero no. 218
Otra loc.: También no. 220

Uso actual: Comercio
Régimen de propiedad: Privado
Época de construcción: XIX



Número de Clave : **110310010012** Folio : **0**
Ubicación: Guanajuato, San Francisco del Rincón, San Francisco del Rincón

Colonia ó barrio : Centro
Calle y numero : Francisco I. Madero no. 224
Otra loc.: También no. 226

Uso actual: Casa-habitación, comercio
Régimen de propiedad: Privada
Época de construcción: XIX

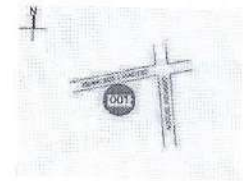

Número de Clave : **110310010013** Folio : **0**
Ubicación: Guanajuato, San Francisco del Rincón, San Francisco del Rincón

Colonia ó barrio : Centro
Calle y numero : Francisco Orozco no. 106
Otra loc.:

Uso actual: Casa-habitación
Régimen de propiedad: Privado
Época de construcción: XIX



Número de Clave : **110310010014** Folio : **0**
Ubicación: Guanajuato, San Francisco del Rincón, San Francisco del Rincón

Colonia ó barrio : Centro
Calle y numero : Francisco Orozco no. 108
Otra loc.:

Uso actual: Casa-habitación
Régimen de propiedad: Privado

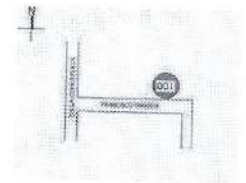

Uso actual:
Régimen de propiedad:
Época de construcción: XIX

El presente documento es una herramienta de trabajo que nos permite identificar y dar difusión al patrimonio histórico, no constituye en sí misma un instrumento jurídico, y continuamente se encuentra en proceso de actualización. El hecho de que un inmueble no se encuentre incluido en él, no lo excluye de la protección que otorga la Ley Federal en la materia, en términos de sus Artículos 35 y 36 Fracción I.

Época de construcción: XIX

Listado en inventario de Monumentos Históricos

Número de Clave : **110310010015** Folio : **0**
Ubicación: Guanajuato, San Francisco del Rincón, San Francisco del Rincón
Colonia ó barrio : Centro
Calle y numero : Lic. Federico Medrano no. 407
Otra loc.:

Templo
Federal

XX

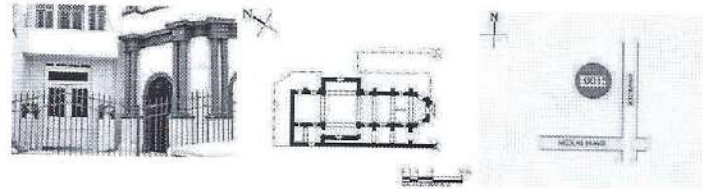

Uso actual:
Régimen de propiedad:
Época de construcción: XIX

El presente documento es una herramienta de trabajo que nos permite identificar y dar difusión al patrimonio histórico, no constituye en sí misma un instrumento jurídico, y continuamente se encuentra en proceso de actualización. El hecho de que un inmueble no se encuentre incluido en él, no lo excluye de la protección que otorga la Ley Federal en la materia, en términos de sus Artículos 35 y 36 Fracción I.

Número de Clave :110310090001 Folio : 0
Ubicación: Guanajuato, San Francisco del Rincón, La
California
Colonia ó barrio :
Calle y número :
Uso actual:
Régimen de propiedad: Privado
Época de construcción: XIX

El presente documento es una herramienta de trabajo que nos permite identificar y dar difusión al patrimonio histórico, no constituye en sí misma un instrumento jurídico, y continuamente se encuentra en proceso de actualización. El hecho de que un inmueble no se encuentre incluido en él, no lo excluye de la protección que otorga la Ley Federal en la materia, en términos de sus Artículos 35 y 36 Fracción I.



Otra loc.: 7.5 km.Carretera del Maguey a Jesús del Monte

Sin uso

Uso actual:

Régimen de propiedad: Privado

Época de construcción: XIX

El presente documento es una herramienta de trabajo que nos permite identificar y dar difusión al patrimonio histórico, no constituye en sí misma un instrumento jurídico, y continuamente se encuentra en proceso de actualización. El hecho de que un inmueble no se encuentre incluido en él, no lo excluye de la protección que otorga la Ley Federal en la materia, en términos de sus Artículos 35 y 36 Fracción I.

Elaborado en la Subdirección de Catálogo y Zonas y procesado en la Unidad de Informática de la C.N.M.H.

Inmuebles

Listado en inventario de Monumentos Históricos

Número de Clave : **110310010016** Folio : 0
 Ubicación: Guanajuato, San Francisco del Rincón, San Francisco del Rincón
 Colonia ó barrio : Centro
 Calle y numero : Miguel Hidalgo no. 108
 Otra loc.: También no. 110
 Uso actual: Fábrica
 Régimen de propiedad: Privado
 Época de construcción: XX

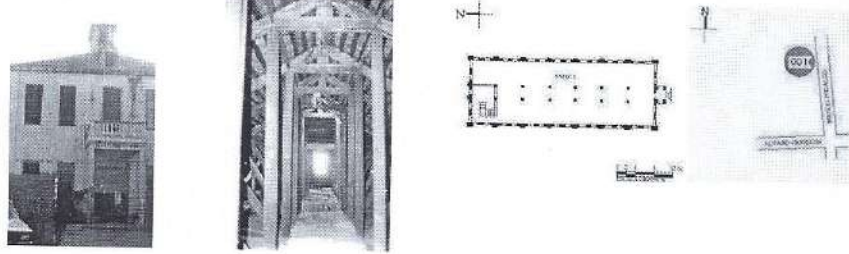

Número de Clave : **110310010017** Folio : 0
 Ubicación: Guanajuato, San Francisco del Rincón, San Francisco del Rincón
 Colonia ó barrio : Centro
 Calle y numero : Plaza Principal s/n Otra loc.:
 Uso actual: Presidencia Municipal
 Régimen de propiedad: Municipal
 Época de construcción: XIX

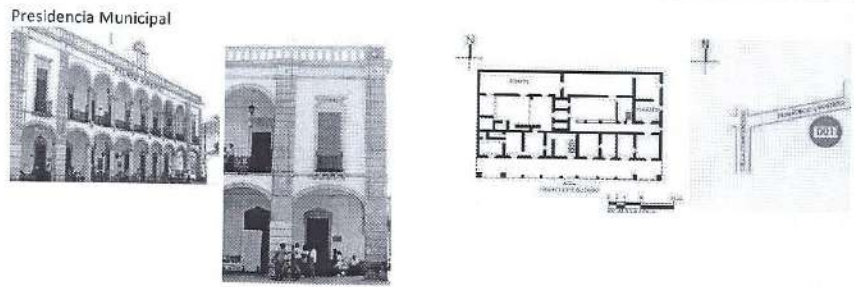

Número de Clave : **110310010018** Folio : 0
 Ubicación: Guanajuato, San Francisco del Rincón, San Francisco del Rincón
 Colonia ó barrio : Centro
 Calle y numero : Plaza Principal s/n Otra loc.:
 Uso actual: Parroquia
 Régimen de propiedad: Federal
 Época de construcción: XVIII XIX

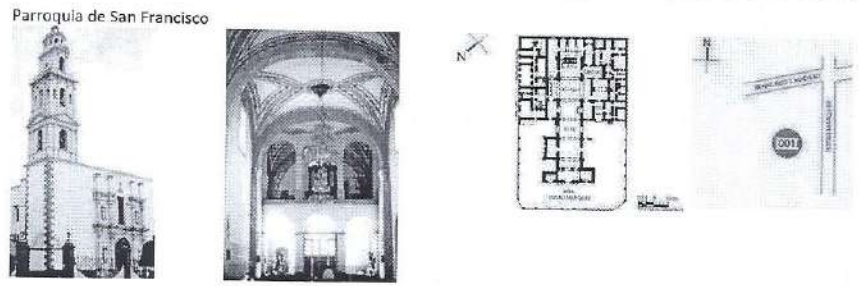

Número de Clave : **110310010019** Folio : 0
 Ubicación: Guanajuato, San Francisco del Rincón, San Francisco del Rincón
 Colonia ó barrio : Centro
 Calle y numero : Venustiano Carranza no. 246 Otra loc.:
 Uso actual: Casa-habitación
 Régimen de propiedad: Privado
 Época de construcción: XIX



Hacienda de la California

Uso actual:
 Régimen de propiedad: Privado
 Época de construcción: XIX

El presente documento es una herramienta de trabajo que nos permite identificar y dar difusión al patrimonio histórico, no constituye en sí misma un instrumento jurídico, y continuar él, no lo excluye de la protección que otorga la Ley Federal en la materia, en términos de sus Artículos 35 y 36 Fracción I.

Inmuebles

Listado en inventario de Monumentos Históricos

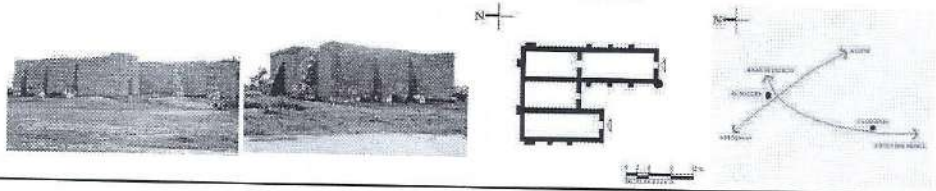

Número de Clave : **110310110001** Folio : **0**
Ubicación: Guanajuato, San Francisco del Rincón, El Centro

Colonia ó barrio :
Calle y número :
Otra loc.:

Capilla del Sr. del Hospital

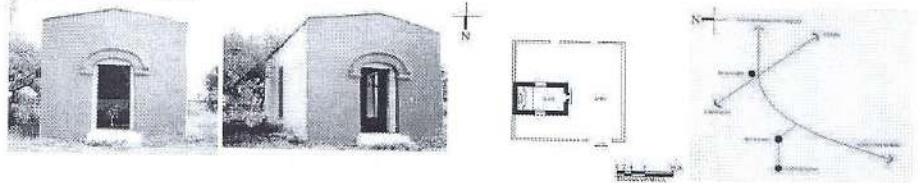

Uso actual: Capilla
Régimen de propiedad: Federal
Época de construcción: XX

Número de Clave : **110310150001** Folio : **0**
Ubicación: Guanajuato, San Francisco del Rincón, Estancia de San Cristóbal

Colonia ó barrio :
Calle y número :
Otra loc.: Km. 12.7 Carretera León - Jesús del Monte

Hacienda Agricola

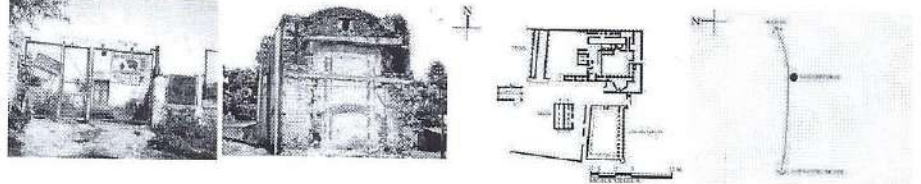

Uso actual: Casa-habitación
Régimen de propiedad: Privado
Época de construcción: XIX XX

Número de Clave : **110310150002** Folio : **0**
Ubicación: Guanajuato, San Francisco del Rincón, Estancia de San Cristóbal

Colonia ó barrio :
Calle y número :
Otra loc.: Km. 12.7 Carretera León - Jesús del Monte

Templo de San Cristóbal

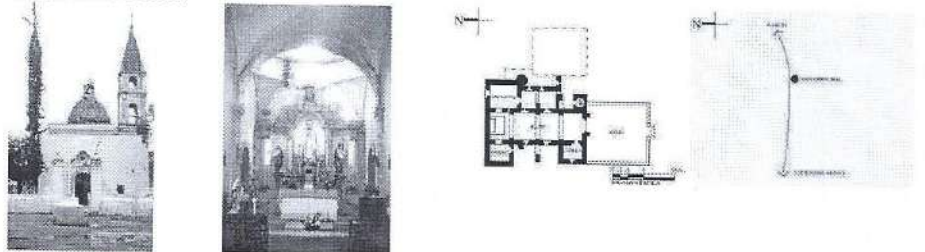

Uso actual: Templo
Régimen de propiedad: Federal
Época de construcción: XIX

Uso actual:
Régimen de propiedad: Privado
Época de construcción: XIX

El presente documento es una herramienta de trabajo que nos permite identificar y dar difusión al patrimonio histórico, no constituye en sí misma un instrumento jurídico, y continuar él, no lo excluye de la protección que otorga la Ley Federal en la materia, en términos de sus Artículos 35 y 36 Fracción I.

Inmuebles

Listado en inventario de Monumentos Históricos

Número de Clave : **110310150003** Folio : **0**
 Ubicación: Guanajuato, San Francisco del Rincón, Estancia de San Cristóbal
 Colonia ó barrio :
 Calle y número :
 Otra loc.: Km. 12.7 Carretera León - Jesús del Monte

Casa del Hacendado

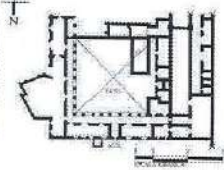

Uso actual: Casa-habitación
 Régimen de propiedad: Privado
 Época de construcción: XIX

Número de Clave : **110310150004** Folio : **0**
 Ubicación: Guanajuato, San Francisco del Rincón, Estancia de San Cristóbal
 Colonia ó barrio :
 Calle y número :
 Otra loc.: Km. 12.7 Carretera León - Jesús del Monte

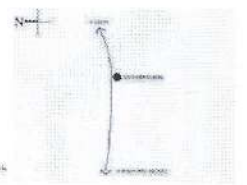
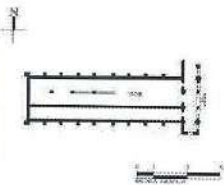

Bodega

Número de Clave : **110310150005** Folio : **0**
 Ubicación: Guanajuato, San Francisco del Rincón, Estancia de San Cristóbal
 Colonia ó barrio :
 Calle y número :
 Otra loc.: Km. 12.7 Carretera León - Jesús del Monte

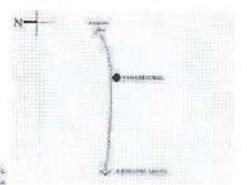
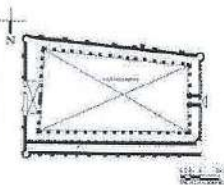

Uso actual: Caballerizas
 Régimen de propiedad: Privado
 Época de construcción: XIX

Número de Clave : **110310150006** Folio : **0**
 Ubicación: Guanajuato, San Francisco del Rincón, Estancia de San Cristóbal
 Colonia ó barrio :
 Calle y número :
 Otra loc.: Km. 12.7 Carretera León - Jesús del Monte

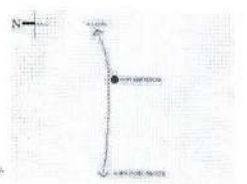
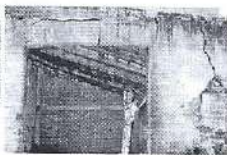

Uso actual: Bodega
 Régimen de propiedad: Privado

Uso actual:
 Régimen de propiedad: Privado
 Época de construcción: XIX

El presente documento es una herramienta de trabajo que nos permite identificar y dar difusión al patrimonio histórico, no constituye en sí misma un instrumento jurídico, y continuará en él, no lo excluye de la protección que otorga la Ley Federal en la materia, en términos de sus Artículos 35 y 36 Fracción I.

Inmuebles

Listado en inventario de Monumentos Históricos

Época de construcción: XIX

Número de Clave : 110310150007 Folio : 0

Ubicación: Guanajuato, San Francisco del Rincón, Estancia de San Cristóbal

Colonia ó barrio :

Calle y número :

Otra loc.: Km. 12.7 Carretera León - Jesús del Monte

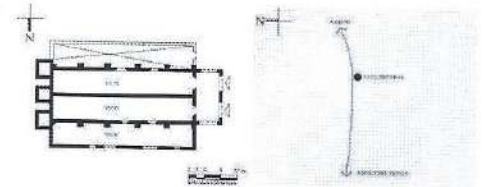

Uso actual: Bodega

Régimen de propiedad: Privado

Época de construcción: XIX

Número de Clave : 110310150008 Folio : 0

Ubicación: Guanajuato, San Francisco del Rincón, Estancia de San Cristóbal

Colonia ó barrio :

Calle y número :

Otra loc.: Km. 12.7 Carretera León - Jesús del Monte

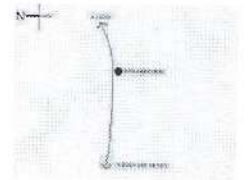

Uso actual: Bodega

Régimen de propiedad: Privado

Época de construcción: XIX

Número de Clave : 110310150009 Folio : 0

Ubicación: Guanajuato, San Francisco del Rincón, Estancia de San Cristóbal

Colonia ó barrio :

Calle y número :

Otra loc.: Km. 12.7 Carretera León - Jesús del Monte

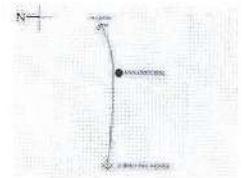

Bodega

Uso actual:

Régimen de propiedad: Privado

Época de construcción: XIX

El presente documento es una herramienta de trabajo que nos permite identificar y dar difusión al patrimonio histórico, no constituye en sí misma un instrumento jurídico, y continuar él, no lo excluye de la protección que otorga la Ley Federal en la materia, en términos de sus Artículos 35 y 36 Fracción I.

Número de Clave : **110310200001** Folio : **0**
Ubicación: Guanajuato, San Francisco del Rincón,
Guadalupe del Mezquitito
Colonia ó barrio :
Calle y número :
Uso actual:
Régimen de propiedad:
Época de construcción: **XIX**

El presente documento es una herramienta de trabajo que nos permite identificar y dar difusión al patrimonio histórico, no constituye en sí misma un instrumento jurídico, y continuamente se encuentra en proceso de actualización. El hecho de que un inmueble no se encuentre incluido en él, no lo excluye de la protección que otorga la Ley Federal en la materia, en términos de sus Artículos 35 y 36 Fracción I.



Otra loc.: Km. 6 Carretera el Maguey - Jesus del Monte

Capilla

Federal

XX

Uso actual:

Régimen de propiedad:

Época de construcción:

XIX

El presente documento es una herramienta de trabajo que nos permite identificar y dar difusión al patrimonio histórico, no constituye en sí misma un instrumento jurídico, y continuamente se encuentra en proceso de actualización. El hecho de que un inmueble no se encuentre incluido en él, no lo excluye de la protección que otorga la Ley Federal en la materia, en términos de sus Artículos 35 y 36 Fracción I.

Elaborado en la Subdirección de Catálogo y Zonas y procesado en la Unidad de Informática de la C.N.M.H.

Inmuebles

Listado en inventario de Monumentos Históricos

Número de Clave : **110310150010** Folio : **0**
 Ubicación: Guanajuato, San Francisco del Rincón, Estancia de San Cristóbal
 Colonia ó barrio :
 Calle y número :
 Otra loc.: Km. 12.7 Carretera León - Jesús del Monte

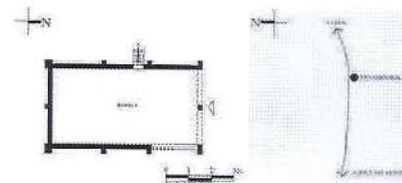

Uso actual: Bodega
 Régimen de propiedad: Privado
 Época de construcción: XIX

Número de Clave : **110310150011** Folio : **0**
 Ubicación: Guanajuato, San Francisco del Rincón, Estancia de San Cristóbal
 Colonia ó barrio : Hacienda de San Cristóbal Calle y número : Domicilio conocido s/n.
 Otra loc.: Km. 12.7 Carretera León - Jesús del Monte

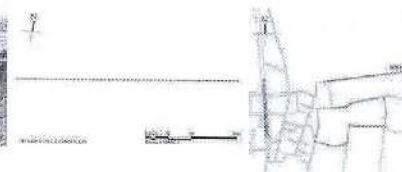
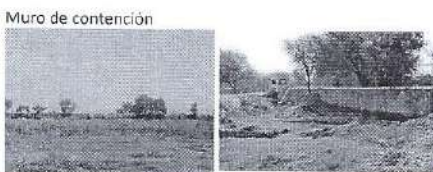

Uso actual: Sin uso
 Régimen de propiedad: Privado
 Época de construcción:

Número de Clave : **110310160001** Folio : **0**
 Ubicación: Guanajuato, San Francisco del Rincón, Estación San Francisco
 Colonia ó barrio :
 Calle y número : Troncal México-Ciudad Juárez, A-0433
 Otra loc.: Km. 15.3 Carretera León - Manuel Doblado

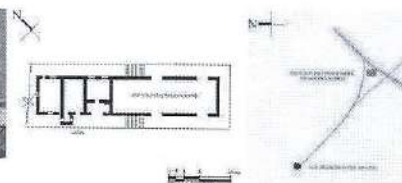

Uso actual: Estación de Ferrocarril
 Régimen de propiedad: Federal
 Época de construcción: XIX XX

Número de Clave : **110310160002** Folio : **0**
 Ubicación: Guanajuato, San Francisco del Rincón, Estación San Francisco
 Colonia ó barrio :
 Calle y número :
 Otra loc.: Km. 15.3 Carretera León - Manuel Doblado

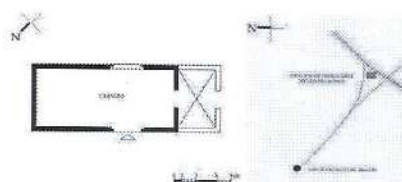

Uso actual: Sin uso
 Régimen de propiedad: Privado
 Época de construcción: XIX

Capilla Virgen de Guadalupe

Uso actual:
 Régimen de propiedad:
 Época de construcción: XIX

El presente documento es una herramienta de trabajo que nos permite identificar y dar difusión al patrimonio histórico, no constituye en sí misma un instrumento jurídico, y continúan no lo excluye de la protección que otorga la Ley Federal en la materia, en términos de sus Artículos 35 y 36 Fracción I.

Inmuebles

Listado en inventario de Monumentos Históricos

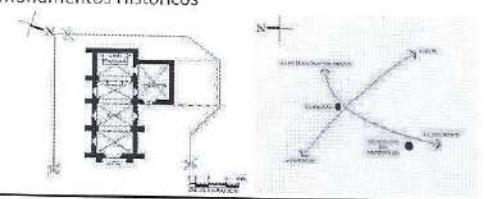

Número de Clave : **110310230001** Folio : **0**
Ubicación: Guanajuato, San Francisco del Rincón, Jaramillo

Colonia ó barrio :
Calle y número :
Otra loc.: Km. 8.5 Carretera El Maguay - Jesús del Monte

Capilla de la Virgen de Guadalupe

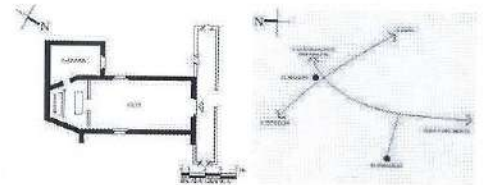

Uso actual: Capilla
Régimen de propiedad: Federal
Época de construcción: XIX XX

Número de Clave : **110310240001** Folio : **0**
Ubicación: Guanajuato, San Francisco del Rincón, Jesús del Monte

Colonia ó barrio :
Calle y número :
Otra loc.: Km. 18.5 Carretera León - La Sandía

Templo de San José

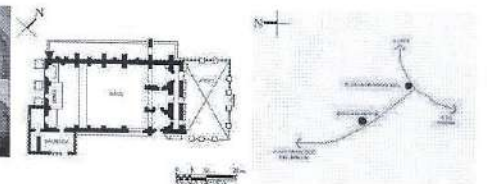

Uso actual: Parroquia de Jesús del Monte
Régimen de propiedad: Federal
Época de construcción: XIX

Número de Clave : **110310250001** Folio : **0**
Ubicación: Guanajuato, San Francisco del Rincón, El Junco

Colonia ó barrio :
Calle y número :
Otra loc.:

Capilla de la Santa Cruz

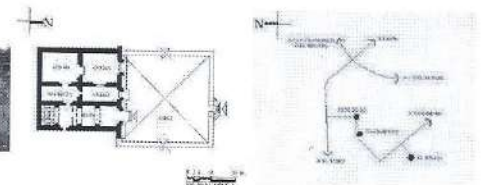

Uso actual: Capilla
Régimen de propiedad: Federal
Época de construcción: XIX

Uso actual:
Régimen de propiedad:
Época de construcción: XIX

El presente documento es una herramienta de trabajo que nos permite identificar y dar difusión al patrimonio histórico, no constituye en sí misma un instrumento jurídico, y continuar no lo excluye de la protección que otorga la Ley Federal en la materia, en términos de sus Artículos 35 y 36 Fracción I.

Inmuebles

Listado en inventario de Monumentos Históricos

Número de Clave : **110310320001** Folio : **0**

Ubicación: Guanajuato, San Francisco del Rincón, El Maguay

Colonia ó barrio :

Calle y número :

Otra loc.: Km. 3.6 Carretera San Francisco del Rincón - Jesus del Monte

Templo del Sagrado Corazón

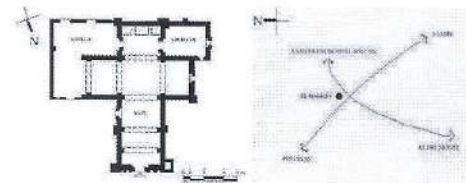
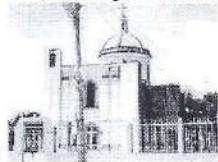

Uso actual: Parroquia

Régimen de propiedad: Federal

Época de construcción: **XIX**

Número de Clave : **110310370001** Folio : **0**

Ubicación: Guanajuato, San Francisco del Rincón, El Mogote

Colonia ó barrio :

Calle y número :

Otra loc.: Carretera El Maguay - Jesus del Monte

Capilla del Sagrado Corazón de Jesus

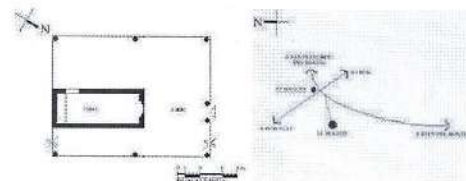

Capilla

Federal

Uso actual:

Régimen de propiedad:

Época de construcción: **XIX**

El presente documento es una herramienta de trabajo que nos permite identificar y dar difusión al patrimonio histórico, no constituye en sí misma un instrumento jurídico, y continúan no lo excluye de la protección que otorga la Ley Federal en la materia, en términos de sus Artículos 35 y 36 Fracción I.

Inmuebles

Listado en inventario de Monumentos Históricos

Número de Clave : **110310460001** Folio : **0**
Ubicación: Guanajuato, San Francisco del Rincón, Peñuelas

Colonia ó barrio :
Calle y número :
Otra loc.: Km. 16 Carretera San Francisco del Rincón - El Toro

Uso actual: Hacienda Agrícola
Régimen de propiedad: Privado
Época de construcción: XIX

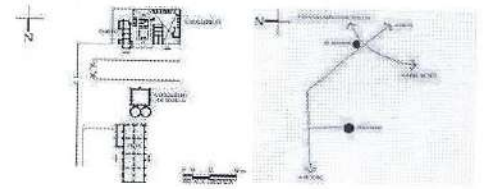

Número de Clave : **110310460002** Folio : **0**
Ubicación: Guanajuato, San Francisco del Rincón, Peñuelas

Colonia ó barrio :
Calle y número :
Otra loc.: Km. 16 Carretera San Francisco del Rincón - El Toro

Uso actual: Templo
Régimen de propiedad: Federal
Época de construcción: XIX

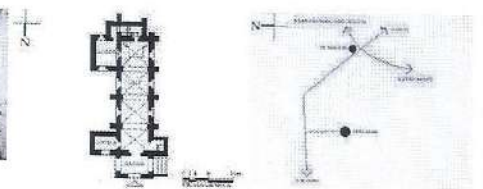

Templo de Nuestra Señora de Guadalupe

Número de Clave : **110310460003** Folio : **0**
Ubicación: Guanajuato, San Francisco del Rincón, Peñuelas

Colonia ó barrio :
Calle y número :
Otra loc.: Km. 16 Carretera San Francisco del Rincón - El Toro

Uso actual: Casa-habitación
Régimen de propiedad: Privado
Época de construcción: XIX

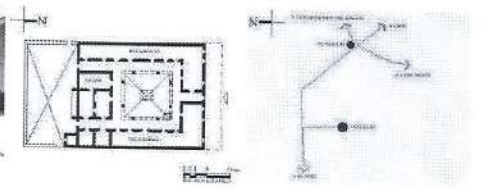

Casa del Hazienda

Número de Clave : **110310460004** Folio : **0**
Ubicación: Guanajuato, San Francisco del Rincón, Peñuelas

Colonia ó barrio :
Calle y número :
Otra loc.: Km. 16 Carretera San Francisco del Rincón - El Toro

Uso actual: Sin uso
Régimen de propiedad: Privado

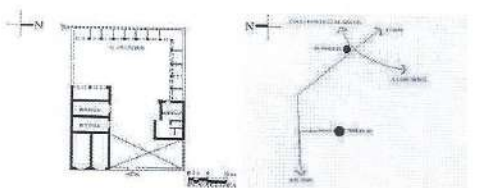

Uso actual:
Régimen de propiedad:
Época de construcción: XIX

El presente documento es una herramienta de trabajo que nos permite identificar y dar difusión al patrimonio histórico, no constituye en sí misma un instrumento jurídico, y continuar no lo excluye de la protección que otorga la Ley Federal en la materia, en términos de sus Artículos 35 y 36 Fracción I.

Inmuebles

Época de construcción:

XIX

Listado en inventario de Monumentos Históricos

Número de Clave : 110310460005

Folio : 0

Ubicación: Guanajuato, San Francisco del Rincón, Peñuelas

Colonia ó barrio :

Calle y número :

Otra loc.: Km. 16 Carretera San Francisco del Rincón - El Toro

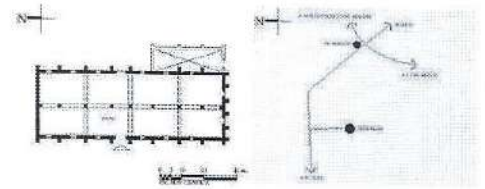

Bodega

Privado

Uso actual:

Régimen de propiedad:

Época de construcción:

XIX

El presente documento es una herramienta de trabajo que nos permite identificar y dar difusión al patrimonio histórico, no constituye en sí misma un instrumento jurídico, y continúan no lo excluye de la protección que otorga la Ley Federal en la materia, en términos de sus Artículos 35 y 36 Fracción I.

Número de Clave : **110310460006**

Folio : **0**

Ubicación: Guanajuato, San Francisco del Rincón, Peñuelas

Colonia ó barrio :

Calle y número :

Otra loc.: Km. 16 Carretera San Francisco del Rincón - El Toro

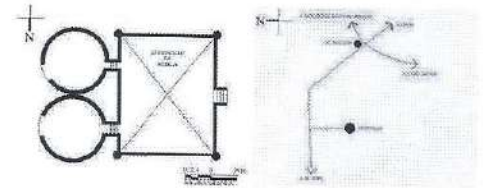

Uso actual: Aventadero

Régimen de propiedad: Privado

Época de construcción: XIX

Número de Clave : **110310460007**

Folio : **0**

Ubicación: Guanajuato, San Francisco del Rincón, Peñuelas

Colonia ó barrio :

Calle y número :

Otra loc.: Km. 16 Carretera San Francisco del Rincón - El Toro

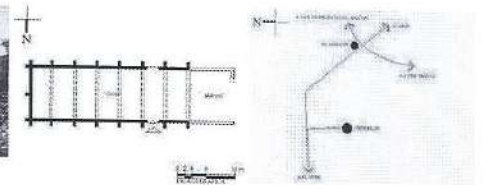
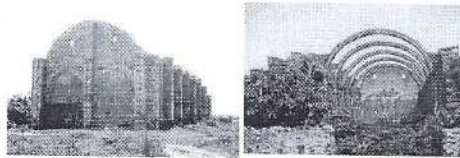

Uso actual: Sin uso

Régimen de propiedad: Privado

Época de construcción: XIX XX

Número de Clave : **110310500001**

Folio : **0**

Ubicación: Guanajuato, San Francisco del Rincón, Puerta de Santa Rita

Colonia ó barrio :

Calle y número :

Otra loc.: Km. 18.5 Carretera León - La Sandía

Capilla de Santa Rita

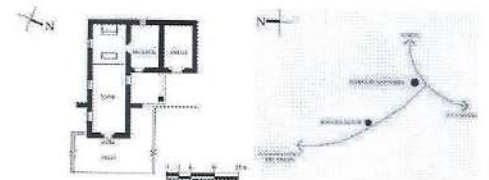

Uso actual: Capilla

Régimen de propiedad: Federal

Época de construcción: XX

Número de Clave : **110310630001**

Folio : **0**

Ubicación: Guanajuato, San Francisco del Rincón, San German

Colonia ó barrio :

Calle y número :

Otra loc.: Km. 11+200 carretera Plan de Ayala - el Maguay

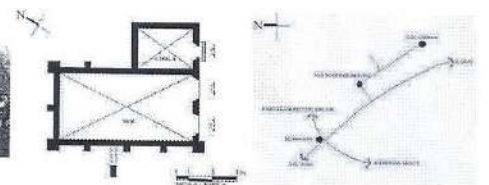

Uso actual: Sin uso

Régimen de propiedad: Privado

Época de construcción: XIX

Número de Clave : **110310630002**

Folio : **0**

Uso actual: Sin uso

Régimen de propiedad:

Época de construcción: XIX

El presente documento es una herramienta de trabajo que nos permite identificar y dar difusión al patrimonio histórico, no constituye en sí misma un instrumento jurídico, y continuamente se encuentra en proceso de actualización. El hecho de que un inmueble no se encuentre incluido en él, no lo excluye de la protección que otorga la Ley Federal en la materia, en términos de sus Artículos 35 y 36 Fracción I.

Ubicación: Guanajuato, San Francisco del Rincón, San German
 Colonia ó barrio :
 Calle y número :
 Otra loc.: Km. 11+200 carretera Plan de Ayala - el Maguey

Listado en inventario de Monumentos Históricos

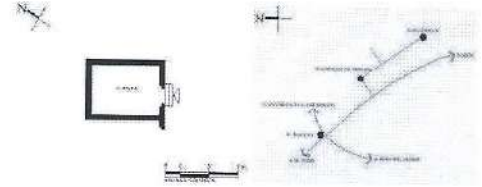

Privado
 Número de Clave : **110310740001** Folio : 0
 Ubicación: Guanajuato, San Francisco del Rincón, San Roque de Torres
 Colonia ó barrio :
 Calle y número :
 Otra loc.: 8 Kms. al Sur de la comunidad de el Maguey

Templo
 Federal

Número de Clave : **110310710001** Folio : 0
 Ubicación: Guanajuato, San Francisco del Rincón, San Lorenzo de Lobos
 Colonia ó barrio :
 Calle y número :
 Otra loc.: Km. 12.3 Carretera Peñuelas - Al Nacimiento

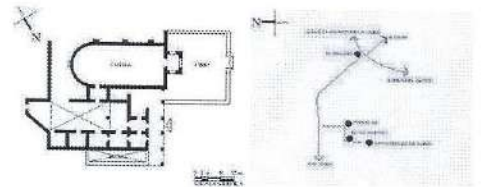

Uso actual: Sin uso
 Régimen de propiedad: Privado
 Época de construcción: XIX

Capilla de San Lorenzo

Número de Clave : **110310710002** Folio : 0
 Ubicación: Guanajuato, San Francisco del Rincón, San Lorenzo de Lobos
 Colonia ó barrio :
 Calle y número :
 Otra loc.: Km. 12.3 Carretera Peñuelas - Al Nacimiento

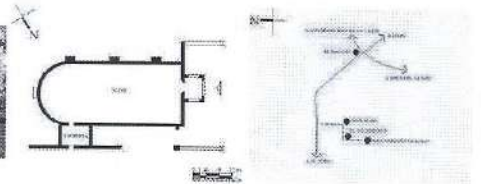

Uso actual: Capilla
 Régimen de propiedad: Federal
 Época de construcción: XIX

Uso actual:
 Régimen de propiedad:
 Época de construcción: XIX

El presente documento es una herramienta de trabajo que nos permite identificar y dar difusión al patrimonio histórico, no constituye en sí misma un instrumento jurídico, y continuamente se encuentra en proceso de actualización. El hecho de que un inmueble no se encuentre incluido en él, no lo excluye de la protección que otorga la Ley Federal en la materia, en términos de sus Artículos 35 y 36 Fracción I.

Listado en inventario de Monumentos Históricos

Número de Clave : **110310710003** Folio : **0**
Ubicación: Guanajuato, San Francisco del Rincón, San Lorenzo de Lobos
Colonia ó barrio :
Calle y número :
Otra loc.: Km. 12.3 Carretera Peñuelas - Al Nacimiento

Casa del Hacendado

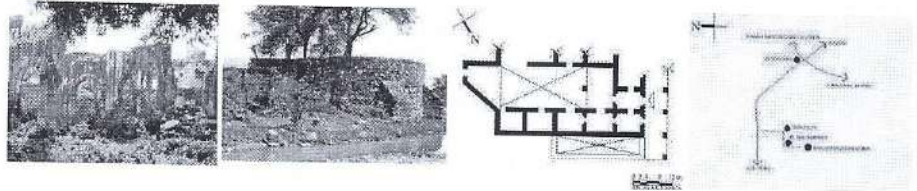

Uso actual: Casa-habitación
Régimen de propiedad: Privado
Época de construcción: XIX

Número de Clave : **110310710004** Folio : **0**
Ubicación: Guanajuato, San Francisco del Rincón, San Lorenzo de Lobos
Colonia ó barrio :
Calle y número :
Otra loc.: Km. 12.3 Carretera Peñuelas - Al Nacimiento

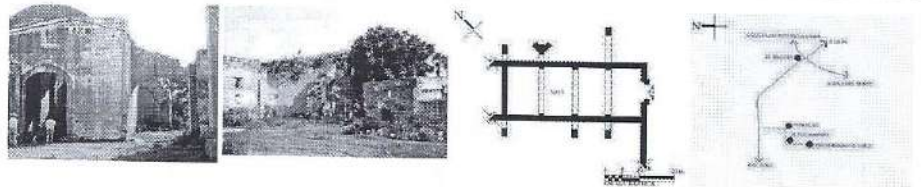

Uso actual: Corral
Régimen de propiedad: Privado
Época de construcción: XIX

Templo de San Roque

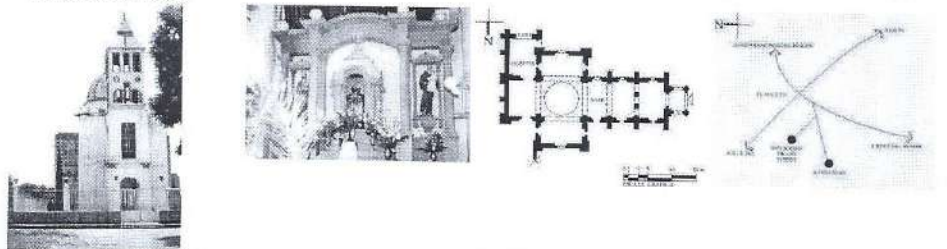

Número de Clave : **110310750001** Folio : **0**
Ubicación: Guanajuato, San Francisco del Rincón, San Roque de Montes
Colonia ó barrio :
Calle y número :
Otra loc.: Carretera Plan de Ayala - El Marqués Km. 11+200

Templo de San Roque

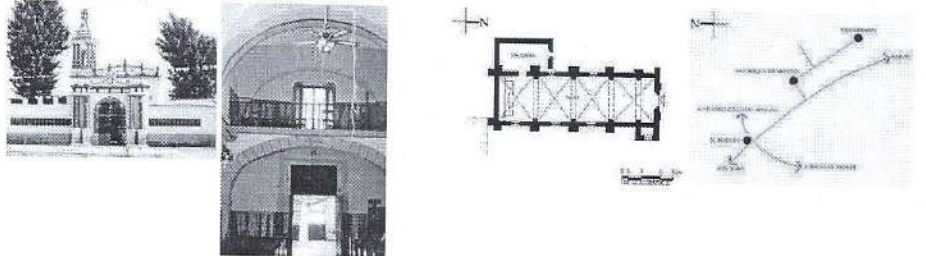

Uso actual: Templo
Régimen de propiedad: Federal
Época de construcción: XIX

Uso actual:
Régimen de propiedad:
Época de construcción: XIX

El presente documento es una herramienta de trabajo que nos permite identificar y dar difusión al patrimonio histórico, no constituye en sí misma un instrumento jurídico, y continuamente se encuentra en proceso de actualización. El hecho de que un inmueble no se encuentre incluido en él, no lo excluye de la protección que otorga la Ley Federal en la materia, en términos de sus Artículos 35 y 36 Fracción I.

Listado en inventario de Monumentos Históricos

Número de Clave : **110310770001** Folio : **0**
Ubicación: Guanajuato, San Francisco del Rincón, Santiago

Colonia ó barrio :
Calle y número :
Otra loc.: 2.8 Kms. al noreste de la cabecera municipal

Uso actual: Sin uso
Régimen de propiedad: Privado
Época de construcción: XVIII

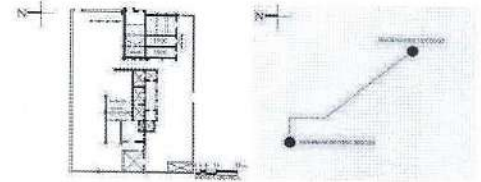
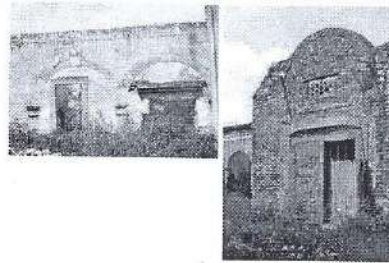

Número de Clave : **110310770002** Folio : **0**
Ubicación: Guanajuato, San Francisco del Rincón, Santiago

Colonia ó barrio :
Calle y número :
Otra loc.: 2.8 Kms. al noreste de la cabecera municipal

Uso actual: Sin uso
Régimen de propiedad: Privado
Época de construcción: XVIII

Casa del Hacendado

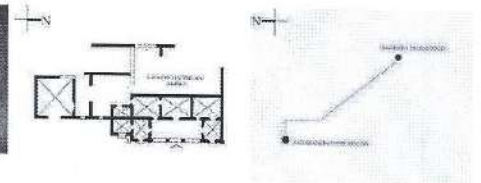
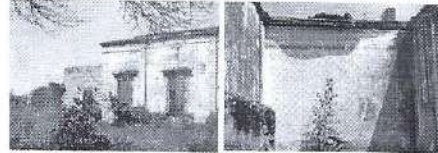

Número de Clave : **110310770003** Folio : **0**
Ubicación: Guanajuato, San Francisco del Rincón, Santiago

Colonia ó barrio :
Calle y número :
Otra loc.: 2.8 Kms. al noreste de la cabecera municipal

Uso actual: Sin uso
Régimen de propiedad: Federal
Época de construcción: XVIII

Capilla del Sr. Santiago

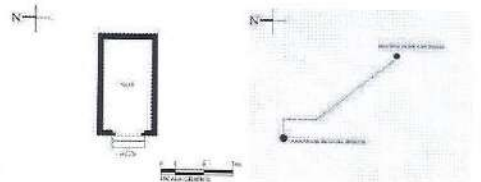

Número de Clave : **110310770004** Folio : **0**
Ubicación: Guanajuato, San Francisco del Rincón, Santiago

Colonia ó barrio :
Calle y número :
Otra loc.: 2.8 Kms. al noreste de la cabecera municipal

Privado
XVIII

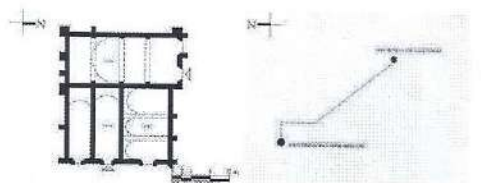
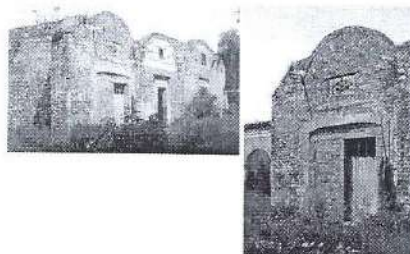

Uso actual:
Régimen de propiedad:
Época de construcción: XIX

El presente documento es una herramienta de trabajo que nos permite identificar y dar difusión al patrimonio histórico, no constituye en sí misma un instrumento jurídico, y continuamente se encuentra en proceso de actualización. El hecho de que un inmueble no se encuentre incluido en él, no lo excluye de la protección que otorga la Ley Federal en la materia, en términos de sus Artículos 35 y 36 Fracción I.

Listado en inventario de Monumentos Históricos

Número de Clave : **110310770005** Folio : **0**
 Ubicación: Guanajuato, San Francisco del Rincón, Santiago
 Colonia ó barrio :
 Calle y número :
 Otra loc.: 2.8 Kms. al noreste de la cabecera municipal
 Uso actual: Sin uso
 Régimen de propiedad: Privado
 Época de construcción: XVIII

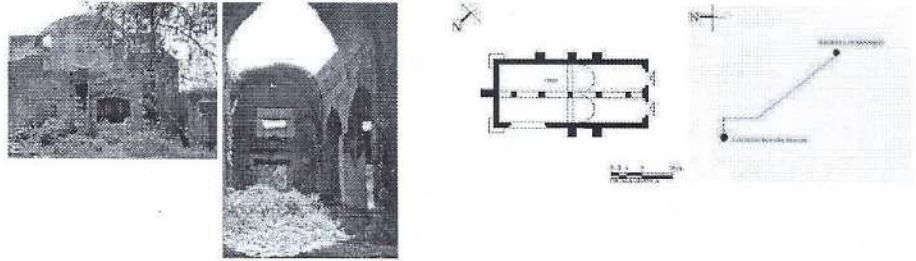

Número de Clave : **110310790001** Folio : **0**
 Ubicación: Guanajuato, San Francisco del Rincón, Sauz de Armenta
 Colonia ó barrio :
 Calle y número :
 Otra loc.: Km. 29.5 Camino terracería León - La Muralla
 Uso actual: Casa-habitación
 Régimen de propiedad: Privado
 Época de construcción: XIX

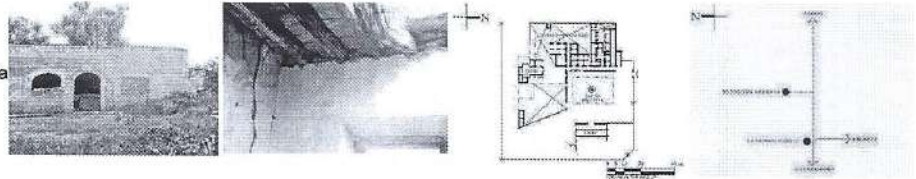

Número de Clave : **110310790002** Folio : **0**
 Ubicación: Guanajuato, San Francisco del Rincón, Sauz de Armenta
 Colonia ó barrio :
 Calle y número :
 Otra loc.: Km. 29.5 Camino terracería León - La Muralla
 Uso actual: Parroquia
 Régimen de propiedad: Federal
 Época de construcción: XIX

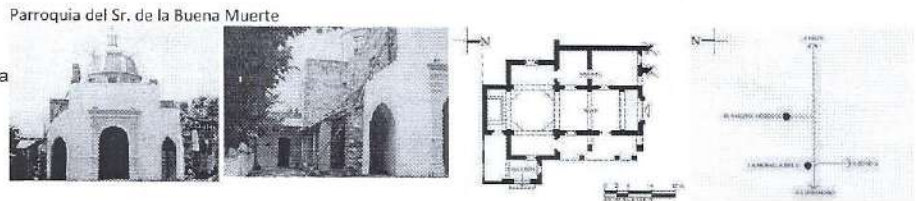

Número de Clave : **110310790003** Folio : **0**
 Ubicación: Guanajuato, San Francisco del Rincón, Sauz de Armenta
 Colonia ó barrio :
 Calle y número :
 Otra loc.: Km. 29.5 Camino terracería León - La Muralla
 Uso actual: Casa-habitación
 Régimen de propiedad: Privado
 Época de construcción: XIX

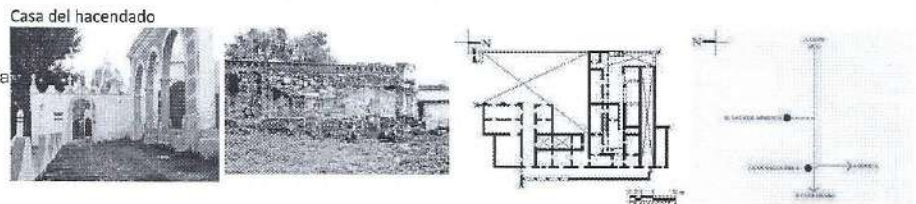

Número de Clave : **110310790004** Folio : **0**
 Uso actual:
 Régimen de propiedad:
 Época de construcción: XIX

El presente documento es una herramienta de trabajo que nos permite identificar y dar difusión al patrimonio histórico, no constituye en sí misma un instrumento jurídico, y continuamente se encuentra en proceso de actualización. El hecho de que un inmueble no se encuentre incluido en él, no lo excluye de la protección que otorga la Ley Federal en la materia, en términos de sus Artículos 35 y 36 Fracción I.

Ubicación: Guanajuato, San Francisco del Rincón, Sauz de Armenta

Colonia ó barrio :

Calle y número :

Otra loc.: Km. 29.5 Camino terracería León - La Muralla

Listado en inventario de Monumentos Históricos

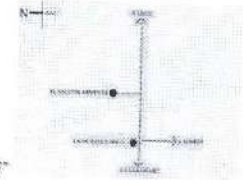
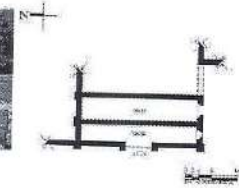

Troje

Privado

Número de Clave : **110310790005**

Folio : **0**

Ubicación: Guanajuato, San Francisco del Rincón, Sauz de Armenta

Colonia ó barrio :

Calle y número :

Otra loc.: Km. 29.5 Camino terracería León - La Muralla

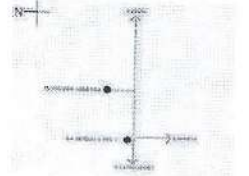
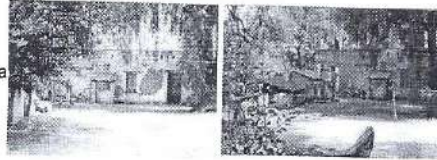

Uso actual: Escuela

Régimen de propiedad: Federal

Época de construcción:

XIX

Número de Clave : **110310790006**

Folio : **0**

Ubicación: Guanajuato, San Francisco del Rincón, Sauz de Armenta

Colonia ó barrio :

Calle y número :

Otra loc.: Km. 29.5 Camino terracería León - La Muralla

Presas del Sauz de Armenta

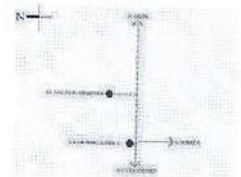

Uso actual: Represa

Régimen de propiedad: Federal

Época de construcción:

XIX

Número de Clave : **110310890001**

Folio : **0**

Ubicación: Guanajuato, San Francisco del Rincón, Las Tortugas

Colonia ó barrio :

Calle y número :

Otra loc.:

Capilla del Sr. de la Buena Muerte

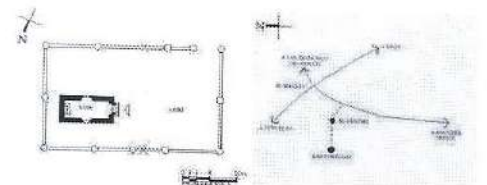

Uso actual: Capilla

Régimen de propiedad: Federal

Época de construcción:

XX

Uso actual:

Régimen de propiedad:

Época de construcción:

XIX

El presente documento es una herramienta de trabajo que nos permite identificar y dar difusión al patrimonio histórico, no constituye en sí misma un instrumento jurídico, y continuamente se encuentra en proceso de actualización. El hecho de que un inmueble no se encuentre incluido en él, no lo excluye de la protección que otorga la Ley Federal en la materia, en términos de sus Artículos 35 y 36 Fracción I.

Listado en inventario de Monumentos Históricos

Número de Clave : **110310910001** Folio : **0**
Ubicación: Guanajuato, San Francisco del Rincón, Luz del Varal
Colonia ó barrio :
Calle y número :
Otra loc.:

Hacienda de Luz del Varal

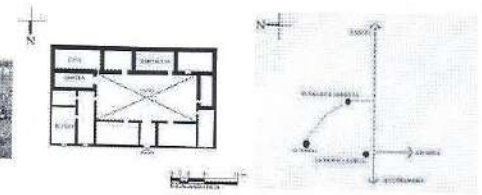
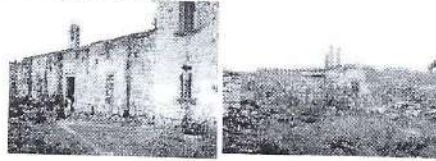

Uso actual: Sin uso
Régimen de propiedad: Privado
Época de construcción: XX

Número de Clave : **110310910002** Folio : **0**
Ubicación: Guanajuato, San Francisco del Rincón, El Varal
Colonia ó barrio :
Calle y número :
Otra loc.:

Capilla de Luz del Varal

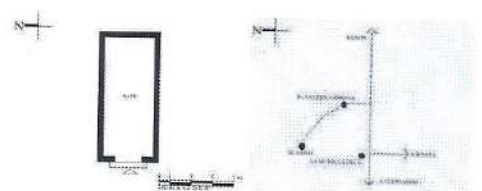
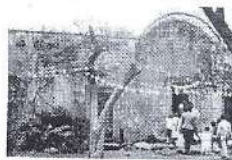

Federal

Número de Clave : **110310950001** Folio : **0**
Ubicación: Guanajuato, San Francisco del Rincón, Los Remedios
Colonia ó barrio :
Calle y número :
Otra loc.: Km. 1.7 Carretera San Francisco del Rincón - León

Capilla de la Virgen de los Remedios

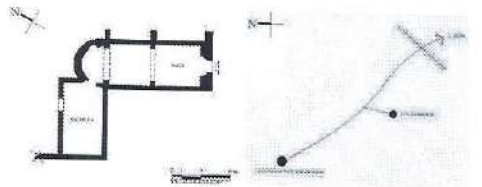
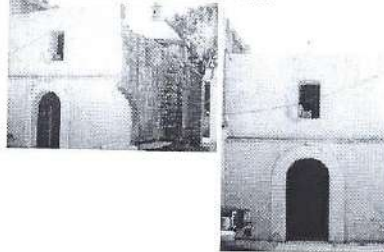

Uso actual: Capilla
Régimen de propiedad: Federal
Época de construcción: XIX

Número de Clave : **110310960001** Folio : **0**
Ubicación: Guanajuato, San Francisco del Rincón, Barrio de Guadalupe
Colonia ó barrio :
Calle y número :
Otra loc.:

Templo de Nuestra Señora de Guadalupe

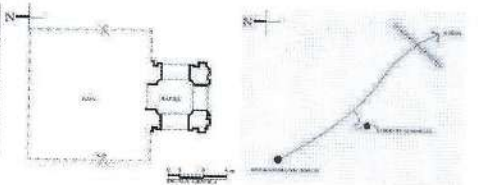
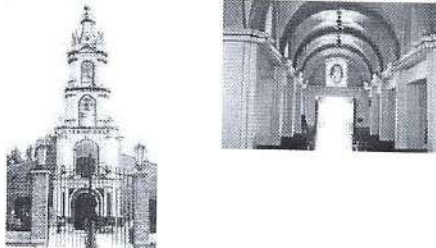

Uso actual: Templo
Régimen de propiedad: Federal
Época de construcción: XIX XX

Uso actual:
Régimen de propiedad:
Época de construcción: XIX

El presente documento es una herramienta de trabajo que nos permite identificar y dar difusión al patrimonio histórico, no constituye en sí misma un instrumento jurídico, y continuamente se encuentra en proceso de actualización. El hecho de que un inmueble no se encuentre incluido en él, no lo excluye de la protección que otorga la Ley Federal en la materia, en términos de sus Artículos 35 y 36 Fracción I.

Listado en inventario de Monumentos Históricos

Número de Clave : **110310970001** Folio : **0**
 Ubicación: Guanajuato, San Francisco del Rincón, Santa
 Teresa del Terrero
 Colonia ó barrio :
 Calle y número :
 Otra loc.: Km. 5.4 Carretera El Maguey - Plan de Ayala
 Uso actual: Hacienda agrícola
 Régimen de propiedad: Privado
 Época de construcción: **XIX**

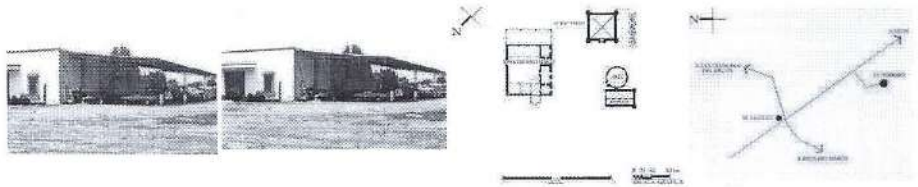

Número de Clave : **110310970002** Folio : **0**
 Ubicación: Guanajuato, San Francisco del Rincón, Santa
 Teresa del Terrero
 Colonia ó barrio :
 Calle y número :
 Otra loc.: Km. 5.4 Carretera El Maguey - Plan de Ayala
 Uso actual: Casa-habitación
 Régimen de propiedad: Privado
 Época de construcción: **XIX**

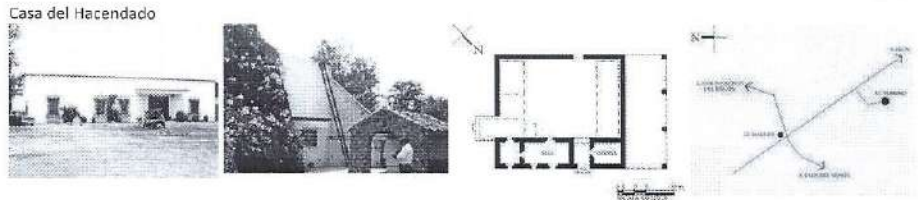

Número de Clave : **110310970003** Folio : **0**
 Ubicación: Guanajuato, San Francisco del Rincón, Santa
 Teresa del Terrero
 Colonia ó barrio :
 Calle y número :
 Otra loc.: Km. 5.4 Carretera El Maguey - Plan de Ayala



Silo
Privado

Uso actual:
 Régimen de propiedad:
 Época de construcción: **XIX**

El presente documento es una herramienta de trabajo que nos permite identificar y dar difusión al patrimonio histórico, no constituye en sí misma un instrumento jurídico, y continuamente se encuentra en proceso de actualización. El hecho de que un inmueble no se encuentre incluido en él, no lo excluye de la protección que otorga la Ley Federal en la materia, en términos de sus Artículos 35 y 36 Fracción I.

Número de Clave : **110310970004** Folio : **0**

Ubicación: Guanajuato, San Francisco del Rincón, Santa Teresa del Terrero

Colonia ó barrio :

Calle y número :

Otra loc.: Km. 5.4 Carretera El Maguey - Plan de Ayala

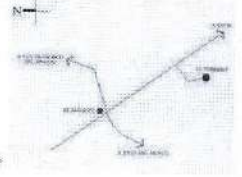
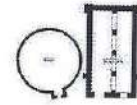

Uso actual: Bodega

Régimen de propiedad: Privado

Época de construcción: XIX

Número de Clave : **110310970005** Folio : **0**

Ubicación: Guanajuato, San Francisco del Rincón, Santa Teresa del Terrero

Colonia ó barrio :

Calle y número :

Otra loc.: Km. 5.4 Carretera El Maguey - Plan de Ayala

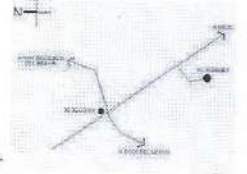

Uso actual: Aventadero

Régimen de propiedad: Privado

Época de construcción: XIX

El presente documento es una herramienta de trabajo que nos permite identificar y dar difusión al patrimonio histórico, no constituye en sí misma un instrumento jurídico, y continuamente se encuentra en proceso de actualización. El hecho de que un inmueble no se encuentre incluido en él, no lo excluye de la protección que otorga la Ley Federal en la materia, en términos de sus Artículos 35 y 36 Fracción I.