

REPORTE MES DE SEPTIEMBRE MAQUINARIA

DESAZOLVE DE ARROYO TRES MARIAS

FECHA INICIO

01/09/2021

CONCEPTO

VIA LACTEA

UNIDAD

ML

CANTIDAD

25

FECHA TERMINO

07/09/2021



REPORTE MES DE SEPTIEMBRE MAQUINARIA

DESAZOLVE DE ARROYO

FECHA INICIO	CONCEPTO	UNIDAD	CANTIDAD	FECHA TERMINO
01/09/2021	ACCESO AL RANCHO EL PITAYO	ML	15	02/09/2021



REPORTE MES DE SEPTIEMBRE MAQUINARIA

RENIVELACION EN LA COMUNIDAD BARRIO DE GUADALUPE DEL MEZQUITILLO

FECHA INICIO	CONCEPTO	UNIDAD	CANTIDAD	FECHA TERMINO
01/09/2021	PROL. LOPEZ MATEOS	M2	910	14/09/2021
	CAMINO VISTA HERMOSA	M2	2,790	
	CALLE LAZARO CARDENAS	M2	825	
	CALLE GUANAJUATO	M2	1,175	
	CALLE VICENTE GUERERRO	M2	1,550	



PROL. LOPEZ MATEOS



CALLE LAZARO CARDENAS



CALLE VICENTE GUERERRO



CAMINO VISTA HERMOSA



CALLE GUANAJUATO



REPORTE MES DE SEPTIEMBRE MAQUINARIA

RENIVELACION EN LA COMUNIDAD SAN ROQUE DE MONTES

FECHA INICIO	CONCEPTO	UNIDAD	CANTIDAD	FECHA TERMINO
02/09/2021	CALLE NUEVO LEON	M2	3,918	27/09/2021
	CAMINO DEL CANAL A LIBRAMIENTO SUR	M2	10,600	
	CALLE DURANGO	M2	4,740	
	CAMINO A SAN ANTONIO DE LA PAZ	M2	3,880	



RENIVELACION EN LA COMUNIDAD LA ESTACION

FECHA INICIO	CONCEPTO	UNIDAD	CANTIDAD	FECHA TERMINO
03/09/2021	CAMINO A LOS PEDROZA	M2		30/09/2021
	CAMINO A SAN ROQUE DE MONTES	M2	3,850	



REPORTE MES DE SEPTIEMBRE MAQUINARIA

REVESTIMIENTO CON CASCAJO EN LA COMUNIDAD BARRIO DE GUADALUPE DEL MEZQUITILLO

FECHA INICIO	CONCEPTO	UNIDAD	CANTIDAD	FECHA TERMINO
06/09/2021	CAMINO AL PITAYO	M2	1,575	13/09/2021



REPORTE MES DE SEPTIEMBRE MAQUINARIA

TRABAJOS EN LA COMUNIDAD DE SAN CRISTOBAL

FECHA INICIO	UBICACIÓN	UNIDAD	CANTIDAD	FECHA TERMINO
07/09/2021	AMPLIAR CAMINO SACA COSECHAS	M2	640	08/09/2021



REPORTE MES DE SEPTIEMBRE MAQUINARIA

RENIVELACION EN LA COMUNIDAD SAN ISIDRO

FECHA INICIO

08/09/2021

CONCEPTO

CAMINO AL JUNCO

UNIDAD

M2

CANTIDAD

14,400

FECHA TERMINO

10/09/2021

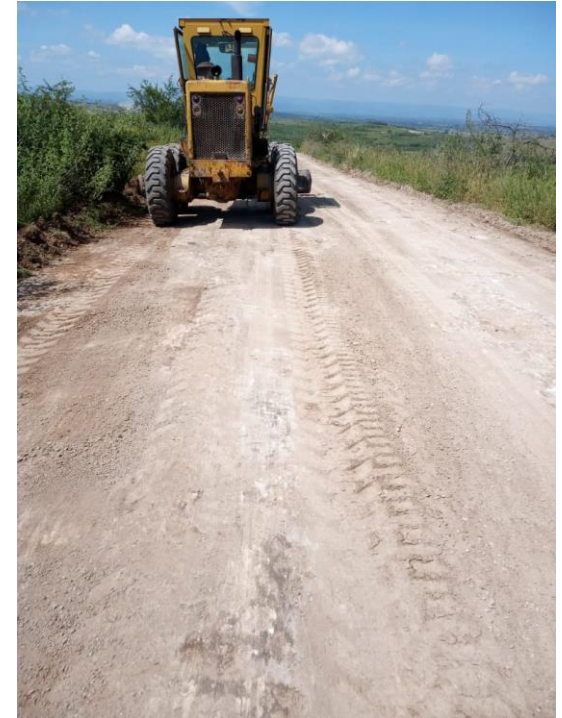

REPORTE MES DE SEPTIEMBRE MAQUINARIA

DESAZOLVE EN PEÑUELAS Y EJIDO DE PEÑUELAS

FECHA INICIO	CONCEPTO	UNIDAD	CANTIDAD	FECHA TERMINO
09/09/2021	REFORZAMIENTO DE BORDO DESAZOLVE DE ARROYO COSTADO DE LA CARRETERA	ML	400	30/09/2021
		ML	10	



REPORTE MES DE SEPTIEMBRE MAQUINARIA

REVESTIMIENTO CON CASCAJO EN LA COMUNIDAD VISTA HERMOSA

FECHA INICIO

13/09/2021

CONCEPTO

CALLE LAREDO

UNIDAD

M2

CANTIDAD

FECHA TERMINO

17/09/2021



REPORTE MES DE SEPTIEMBRE MAQUINARIA

RENIVELACION EN LA COMUNIDAD LA MORA

FECHA INICIO

13/09/2021

CONCEPTO

CAMINO A JESUS DEL MONTE

UNIDAD

M2

CANTIDAD

2,875

FECHA TERMINO

30/09/2021

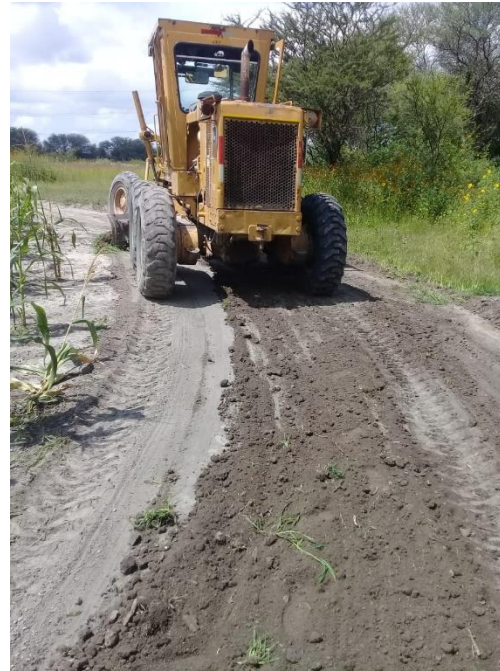

REPORTE MES DE SEPTIEMBRE MAQUINARIA

RENIVELACION EN LA COLONIA SANTA MARIA

FECHA INICIO

13/09/2021

CONCEPTO

CALLE SANTA MARIA
CALLE DOMINGO VELAZQUEZ
CALLE NAYARIT

UNIDAD

M2
M2
M2

CANTIDAD

4,032
1,500
3,200

FECHA TERMINO

17/09/2021

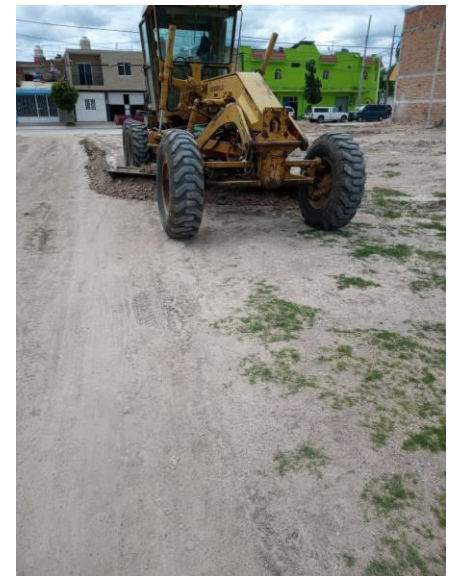

REPORTE MES DE SEPTIEMBRE MAQUINARIA

REVESTIMIENTO CON CASCAJO EN LA COMUNIDAD LA MORA

FECHA INICIO

13/09/2021

CONCEPTO

CAMINO A JESUS DEL MONTE

UNIDAD

M2

CANTIDAD

2,875

FECHA TERMINO

22/09/2021

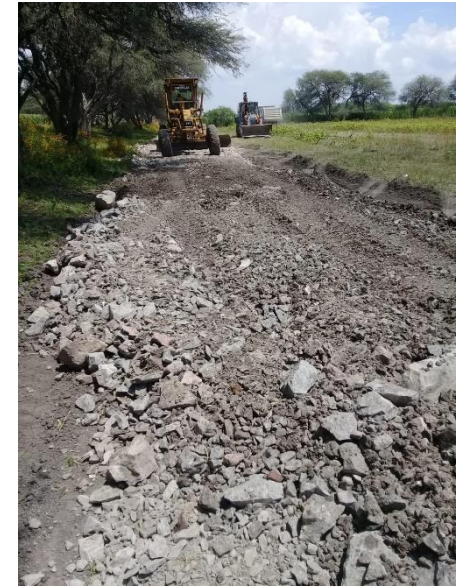

REPORTE MES DE SEPTIEMBRE MAQUINARIA

RENIVELACION EN LA COMUNIDAD SANTA RITA

FECHA INICIO

21/09/2021

CONCEPTO

CALLE MORELOS
FRENTE AL TEMPLO

UNIDAD

M2
M2

CANTIDAD

1,500
1,020

FECHA TERMINO

21/09/2021



REPORTE MES DE SEPTIEMBRE MAQUINARIA

REPARACION DE CALLE EN LA COMUNIDAD LOMA DE SAN RAFAEL

FECHA INICIO

23/09/2021

CONCEPTO

CALLE ESCUELA PRIMARIA Y PREESCOLAR

UNIDAD

M2

CANTIDAD

FECHA TERMINO

24/09/2021

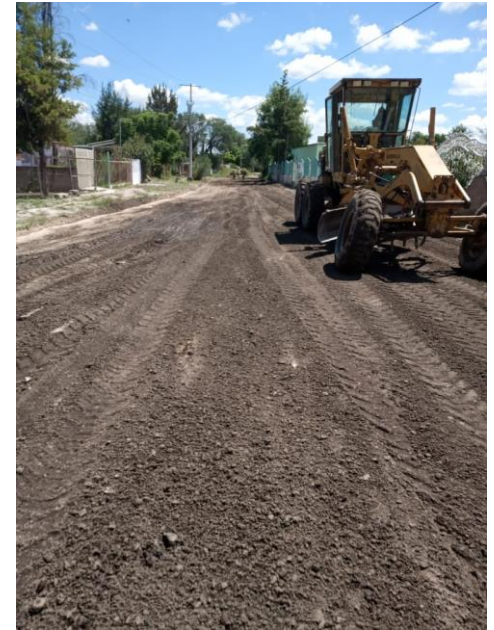

REPORTE MES DE SEPTIEMBRE MAQUINARIA

RENIVELACION EN LA COMUNIDAD CALIFORNIA

FECHA INICIO

28/09/2021

CONCEPTO

CAMPO

UNIDAD

M2

CANTIDAD

6,400

FECHA TERMINO

29/09/2021

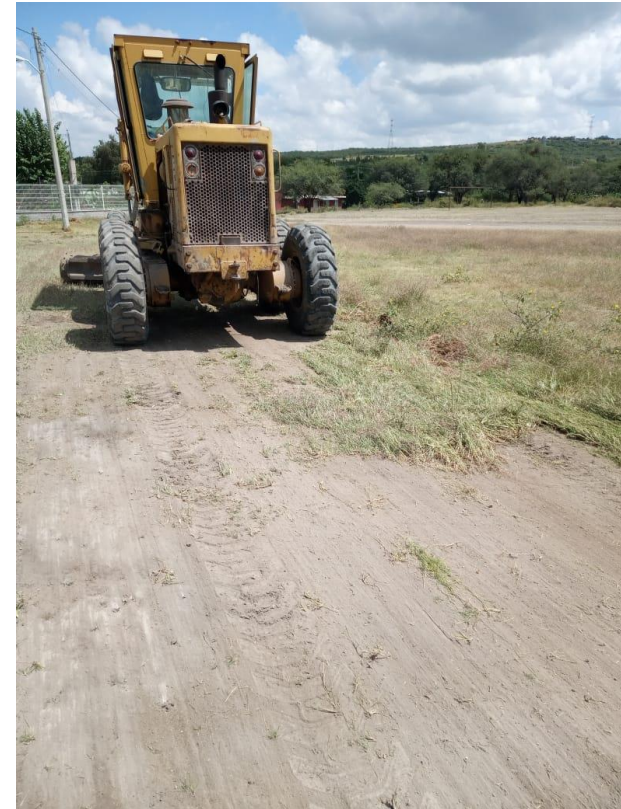

REPORTE MES DE SEPTIEMBRE MAQUINARIA

TRABAJOS EN LA COMUNIDAD DE JESUS DEL MONTE

FECHA INICIO

27/09/2021

TRABAJO

ABRIR Y ATERRAR ZANJA PARA LA INSTALACION DE
TUBERIA DE DRENAJE

FECHA TERMINO

30/09/2021

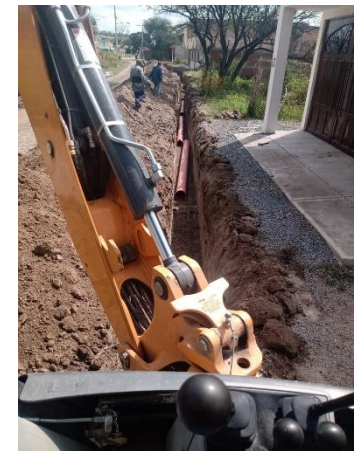

TRABAJOS DE COMPACTAR MATERIAL CON VIBROCOMPACTADOR

FECHA INICIO	UBICACIÓN	UNIDAD	CANTIDAD	FECHA TERMINO
01/09/2021	BARRIO DE GUADALUPE DEL MEZQUITILLO	M2	11,010	30/09/2021



REPORTE MES DE SEPTIEMBRE MAQUINARIA

TRABAJOS EN BANCO DE CASCAJO DE PIEDRAS NEGRAS

FECHA INICIO	MARQUINARIA	UNIDAD	CANTIDAD	FECHA TERMINO
01/09/2021	PAYLODER D-8 BULLDOZER	VIAJES CASCAJO	190	30/09/2021



SOLICITUDES RECIBIDAS EN EL MES DE SEPTIEMBRE

CONTROL	SOLICITANTE	SOLICITUD	LUGAR	FECHA DE INGRESO	MODALIDAD	OBSERVACIONES
331	J JESUS NEGRETE PADILLA DELEGSDO 4761453028	SOLICITUD DE CAMINO PRINCIPAL DE LA COMUNIDAD EL GUAJE Y LOS PLACERES	LOS CANALES, EL GUAJE, LOS PALCERES	16/08/2021		
332	ESTELA RODRGUEZ MUÑOZ, ULISES CORONEL SANCHEZ	SOLICITUD DE PAVIMENTACION TOTAL DEL CAMINO DE TERRACERIA UBICADO EN LA CALLE EMILIANO ZAPATA	EL MAGUEY	17/08/2021		SE RENIVELO CAMINO 19/08/2021
333	JOSE ANTONIO ESTALA DELEGADO 4779180791	REHABILITACION DE CAMINO PRINCIPAL Y DEL CAMINO A SAN ISIDRO	SAN RAFAEL DE ESTALA	17/08/2021		
344	JOSE DE JESUS PADILLA PEREZ 4761195136	SOLICITUD DE ARREGLO DE CAMINO CONOCIDO COMO CAMINO A LA LOMA	EL NACIMIENTO	27/08/2021		EL BENEFICIARIO ESTA DISPUESTO APORTAR MATERIAL
348	MARICELA MONTELONGO CISNERO DELEGADA 4761121063	REHABILITACION CON CASCAJO DEL CAMINO CERRO QUE VA RUMBO A LA ESCUELA Y CALLE VICENTE GUERRERO	SAN IGNACIO DE HIDALGO	27/08/2021		

SOLICITUDES ATENDIDAS EN EL MES DE SEPTIEMBRE

	SOLICITANTE	SOLICITUD	LUGAR	FECHA DE INGRESO	MODALIDAD	OBSERVACIONES
214	J. JOSE GUTIERREZ DELEGADO	REHABILITACION DE CAMINO DE VISTA HERMOSA A CALIFORNIA Y DE VISTA HERMOSA A LOS TANQUES	VISTA HERMOSA	13/05/2019	MAQUINARIA Y MATERIAL	california a vista hermosa 1000 x 6, 90 viajes de 14m3, a los tanques 200 x 4, 12 viajes de 14m3 y del ejido de vista hermosa 1400 x 5 = 105 viajes de 14m3 ATENDIDO 15 SEPT.
222	J. José GUTIERREZ DURAN DELEGADO	REVESTIMIENTO DE CAMINO QUE CONECTA DE LAS TORTUGAS AL TUZITO	VISTA HERMOSA	23/05/2019	MAQUINARIA Y MATERIAL	ATENDIDO 15 SEPTIEMBRE
368	JUAN CARLOS PADILLA MEDINA 4773363283	REVESTIMIENTO DE CAMINO DE ACCESO PRINCIPAL A LA COMUNIDAD	LA MORA	11/09/2020		
228	GABRIEL CASTRO BARAJAS CIUDADANO 4761191060	DESAZOLVE DEL RIO ASI COMO ENTUBACION DE 100 METROS	LOMA DE SAN RAFAEL	28/05/2021		LOS CIUDADANOS SE NEGARON AL APOYO

CONSUMO DE COMBUSTIBLE

MAQUINARIA Y/O VEHICULO	LITROS DE COMBUSTIBLE	TIPO COMBUSTIBLE
TOLVA OP- 008	450	DIESEL
TOLVA OP-009		DIESEL
TOLVA OP-010	1,350	DIESEL
MOTOCONFORMADORA 140 G OP-017	940	DIESEL
MOTOCONFORMADORA 12 G OP-016	1,230	DIESEL
VIBROCOMPACTADOR DYNAPAC OP020	1,000	DIESEL
PAY LOUDER OP-018	1,400	DIESEL
BULL DOZER D-8K OP-021	3,150	DIESEL
EXCAVADORA OP-023	2,100	DIESEL
RETROEXCAVADORA OP-024	760	DIESEL
DUO PACTOR OP-019	0	DIESEL
BOBCAT MINICARGADOR OP-022	424	DIESEL
TANQUE DE COMBUSTIBLE	12,555	DIESEL
CAMIONETA HILUX OP-028	210.74	GASOLINA
CAMIONETA FORD OP-014	801.64	GASOLINA
MAQUINARIA DE APOYO	100	DIESEL
BACHEO	125	DIESEL
TRACTOCAMION OP-026	0	DIESEL
RETROEXCAVADORA CASE OP-032	800	DIESEL
TOLVA OP-031	1,500	DIESEL
TRACTOR NEW HOLLAND	95	DIESEL
	TOTAL DIESEL	15,424
	TOTAL GASOLINA	1,012.38