

**SOLICITUD DE REQUISICIÓN**

Martes 08 de Junio de 2021

**REQUISICIÓN** 1836 / 31111-3504

**DEPENDENCIA** Desarrollo Rural y Agroalimentario

**CUENTA** 3751 - Viticos Nacionales

Recurso Municipal 2021 (1100121) - DES RURAL Y AGROPECUARIO (E0035) E21.030.E0035 100.00 %

CANTIDAD	UNIDAD	PRODUCTO	P. UNIT	IMPORTE
2	Pieza	CASETA	43.10	86.21

**SUBTOTAL** 86.21

**I.V.A.** 13.79

**TOTAL** 100.00

Se asistio a Cortazar por la Maquinaria de la secretaria del SDAyR, la cual sera utilizada en las obra de desasolve de la Presa del Mogote la cual pertenece al Municio de San Francisco del Rincón.



**JEFE DE DEPARTAMENTO**

*Murillo Gutierrez Mauricio*  
Murillo Gutierrez Mauricio

**AUTORIZACION DE REQUISICIÓN**

**SOLICITANTE**

*Jimenez Cifuentes Angelica Neftali*  
Jimenez Cifuentes Angelica Neftali

**DIRECCIÓN DE DESARROLLO RURAL Y AGROALIMENTARIO**  
Municipio de San Francisco del Rincón, Gto.





FACTURA v3.3

Serie: BB
Folio: 6806465
Fecha: 2021-06-11T14:42:52
Lugar de Expedición: 44610
Tipo de Comprobante: I - Ingreso
Moneda: MXN
Tipo Cambio: 1
Forma Pago: 01 Efectivo
Método Pago: PUE Pago en una sola exhibición
Clave confirmación: A403b

EMISOR

RFC: RCO0708136F7
Nombre: RED DE CARRETERAS DE OCCIDENTE SAB DE CV
Régimen Fiscal: 601 General de Ley Personas Morales

RECEPTOR

RFC: MSF850101MD2
Nombre: MUNICIPIO SAN FRANCISCO DEL RINCON
Uso CFDI: G03 Gastos en general

Table with 10 columns: Clave, Descripción, Unidad, C.Uni, C. ProdServ, Cant, P Unitario, IVA, IEPS, Importe. Contains two rows of service details.

Table with 4 columns: Impuesto, Tipo Factor, Tasa Cuota, Importe. Shows tax rates for 002 and 003.

Total con letra
(CIEN PESOS 00/100 MXN)

SubTotal \$86.21
Descuento \$0.00
Total Impuestos Traslados \$13.79
Total Impuestos Retenidos \$0.00
Total Comprobante \$100.00



No. Certificado del SAT
00001000000408254801
Fecha y Hora de Certificación
2021-06-11T14:42:52
Folio Fiscal UUID
6FA154B3-DB16-4141-909E-B0957279F2AF

Sello Digital

m+292LYLc6Pr3C+OBuQ1FGe3RbMQXKkMqndzs0YEOrdCunxFh8eGUq8v+ptDKPmtG+OMwv5pPqSKNyZM76wAbRkSUM2zGknaeh70pLoBMOuucrK7OuEokzk/Txd9BDzy9jKh1OkvnrVfCYZKEbee6aK+XPNPuDetm4S479GhWZwAOeOaWVEjrdLNwhNiBO922nAkpxVTXHl6nuRvPZLd0jeakKtwkg9nwGslX9Ni17LwmdITtQrGEyfxE7cLJ+IA8B/PzK/wl7CHpxHuu14xkGFIRRsSGyVcK7MzHVS5oIWboqnfzE5EgW1fdWBSgaFXR2bZGKIMm9gu8AfI8KKw==

Sello del SAT

JMVBeec6lppMEu2R2zYw5OSLL+RqbjFhswdO2+o1r7nckf9GjU0nZeQKAi4zpNEcOgZNoMiY0VuzsQHVCuO6SU7mInlqqFuE2K+XooSpCpe2lxWwQKPPCiJOszP9DWamvprGD RjeF3MGavMY6T+G288u3EQnsegbFLehQ0FGWPbRz5x5j0Y+4N010vuHpEyVO81xr61xC7NxE/nDXSMPG7Bu24OyaZER0ycl8D4CMhs+eMxy+1KEu057zX3MIWtuVYD03O6G PZrpEEy4l1TZzqig5M7/Wnn2gQlPRyTCe3vcTWh2zDEaBSSBUstiGjYsKZ6Xm+6zF8I0U4DN4G9g==

Cadena Original

||1.1|6FA154B3-DB16-4141-909E-B0957279F2AF|2021-06-11T14:42:52|LSO1306189R5|m+292LYLc6Pr3C+OBuQ1FGe3RbMQXKkMqndzs0YEOrdCunxFh8eGUq8v+ptDKPmtG+OMwv5pPqSKNyZM76wAbRkSUM2zGknaeh70pLoBMOuucrK7OuEokzk/Txd9BDzy9jKh1OkvnrVfCYZKEbee6aK+XPNPuDetm4S479GhWZwAOeOaWVEjrdLNwhNiBO922nAkpxVTXHl6nuRvPZLd0jeakKtwkg9nwGslX9Ni17LwmdITtQrGEyfxE7cLJ+IA8B/PzK/wl7CHpxHuu14xkGFIRRsSGyVcK7MzHVS5oIWboqnfzE5EgW1fdWBSgaFXR2bZGKIMm9gu8AfI8KKw==|00001000000408254801|

Esta es una representación impresa del CFDI

Handwritten signature

Red de Carreteras de Occidente  
Plaza: LEON Carril: 098  
Clase: A Pago: EFECTIVO  
N.transito: 688831 Placa:  
Fecha: 07/06/2021 08:56:22  
Tramo: SAN FRANCISCO - LEON  
Imp. Salida: \$43.10 IVA: \$6.90 Total: \$50.00  
Estimado: Entrada: \$0 / Trayecto: \$50  
Uid: 9200006883116909064



Aclaraciones de cargos contacte a su Banco  
Facturacion Posterior a los 110 minutos  
Pagina: [www.redviacorta.mx/facturacion](http://www.redviacorta.mx/facturacion)  
Emergencias al \*445 o (33) 30014745

Red de Carreteras de Occidente  
Plaza: LEON Carril: 10A  
Clase: A Pago: EFECTIVO  
N.transito: 622314 Placa:  
Fecha: 07/06/2021 13:07:31  
Tramo: LEON - SAN FRANCISCO  
Imp. Salida: \$43.10 IVA: \$6.90 Total: \$50.00  
Estimado: Entrada: \$0 / Trayecto: \$50  
Uid: 1687062231416909065



Aclaraciones de cargos contacte a su Banco  
Facturacion Posterior a los 110 minutos  
Pagina: [www.redviacorta.mx/facturacion](http://www.redviacorta.mx/facturacion)  
Emergencias al \*445 o (33) 30014745

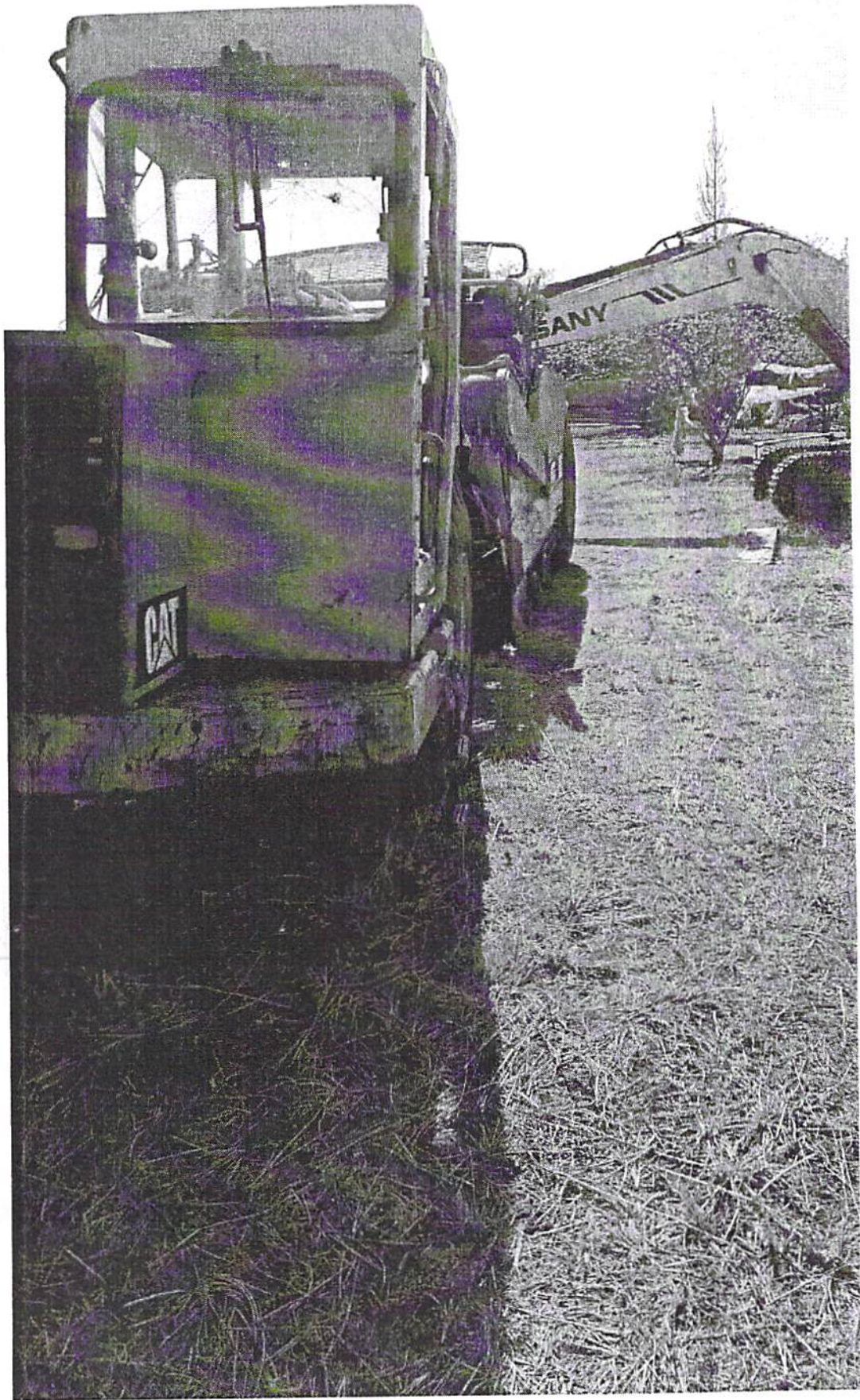

**SOLICITUD DE REQUISICIÓN**

Martes 08 de Junio de 2021

**REQUISICIÓN** 1835 / 31111-3504

**DEPENDENCIA** Desarrollo Rural y Agroalimentario

**CUENTA** 3751 - Vigóticos Nacionales

Recurso Municipal 2021 (1100121) - DES RURAL Y AGROPECUARIO (E0035) E21.030.E0035 100.00 %

CANTIDAD	UNIDAD	PRODUCTO	P. UNIT	IMPORTE
2	Pieza	CASETA	46.55	93.10
2	Pieza	CASETA	71.55	143.10

<b>SUBTOTAL</b>	236.21
<b>I.V.A.</b>	37.79
<b>TOTAL</b>	274.00

Se asistio a Cortazar por la Maquinaria de la secretaria del SDAyR, la cual sera utilizada en las obra de desasolve de la Presa del Mogote la cual pertenece al Municio de San Francisco del Rincón.



**JEFE DE DEPARTAMENTO**

*Mauricio Murillo G*  
Murillo Gutierrez Mauricio

**AUTORIZACION DE REQUISICIÓN**

**SOLICITANTE**

*[Firma]*  
Jimenez Cifuentes Angelica Neftali

**DIRECCIÓN DE DESARROLLO RURAL Y AGROALIMENTARIO**  
Municipalidad de San Francisco del Rincón, Gto.



Emisor	
RFC :	CIB110415R65
Razon social :	CONCESIONARIA DE INFRAESTRUCTURA DEL BAJIO SA DE CV
Dirección :	AV SANTA FE 50 PB, LOMAS DE SANTA FE ALVARO OBREGON, CIUDAD DE MEXICO, 01219
Regimen :	601-General de Ley Personas Morales

Receptor	
RFC :	MSF850101MD2
Razon social :	MUNICIPIO SAN FRANCISCO DEL RINCON PALACIO MUNICIPAL S/N
Dirección :	ZONA CENTRO SAN FRANCISCO DEL RINCON, GUANAJUATO 36300
Uso CFDI :	G03-Gastos en general

Factura	
Serie y folio :	SL-783849
Emisión :	2021-06-11T14:33:57
Certificación :	2021-06-11T14:33:58
No. cert. emisor :	00001000000412461303
No. cert. SAT :	00001000000408254801
Lugar expedición :	01219

*Manuel Morales*

Cantidad	Clave Unidad	Unidad	Producto	Descripción	Unitario	Descuento	Importe
1.00	E48	Peaje	95111602	Puerto Interior - Peaje A Automóvil y Pick-Up 2977845	71.55		71.55
1.00	E48	Peaje	95111602	Mendoza - Peaje A Automóvil y Pick-Up 1645438	46.55		46.55
1.00	E48	Peaje	95111602	Mendoza - Peaje A Automóvil y Pick-Up 3550497	46.55		46.55
1.00	E48	Peaje	95111602	Puerto Interior - Peaje A Automóvil y Pick-Up 2732059	71.55		71.55
Total con letra : DOSCIENTOS SETENTA Y CUATRO 00/100.						Subtotal	236.21
Tipo Factor : Tasa      Tasa/Cuota : 0.16						IVA	37.79
Moneda : MXN						Total	274.00

Producto	Impuesto	Factor	Base	Tasa o cuota	Importe
95111602	IVA	Tasa	71.55	0.16	11.45
95111602	IVA	Tasa	46.55	0.16	7.45
95111602	IVA	Tasa	46.55	0.16	7.45
95111602	IVA	Tasa	71.55	0.16	11.45

Sello Digital del Emisor  
cpGc4AWs0li/HDOYraUu0BbnQgXQS28rVj0v2UmmnqpB1EXi8zD4u2Tw1OwGIII/3eSsMFkAiflix0GJqvmuvjNgcw6LzNDR8N92V3n8LjzQe/ckXWYWsB/bbKTQ7EoneH6M8fk61gs76IM7ImS1vDL4qb0te/JLNza2XdX6XTc7SYw+nE3tuLNbh5BxQhax9D5mrvFqwKUu82z7tB3cS6NFtTeYv/etxABd1E2brJ1SUYP1ad7w+UgyLtdl1DwK9m6/x4BHWfPHWx/LTX8KEYBqAvBp5T45S3rldYAXaq9xhcU0+9Okea8UBICQzRO0pGGs+6leUWCGCQkQRD+jBA==

Sello Digital SAT  
AO4iOLbDlpsW0Ay1j8SueRfRHl0rZh840yd8nSH6w2OX2zUyPalyUkYNAKpUAuxvpjoHgoFRcpc2ibny65NKL5fdBRll1Miuz+P0MyyohCAEYvCbFiszCSDYXwrQV6wdK+WqsWP7XxL7dqDrQiOucGnbuc6l+aub0Y6XP2bgwU3IWmLigZrYIOOa2budg65M7nrkXFV41TILdqZ3Jeu3n4p3g4K6rcnKyXzylwr7NLIT/ZU/rbuJskttYTO+kr8TU7G9/MzSPbqQPSgbHSbhKU7hF50YnixBF6sqyxI3AXa7LQqBoexLK+kI2LpjEmTvE6+nvzP3akxRieL6cr5iw==



Cadena original del complemento de certificación digital del SAT  
||1.1|ead74faf-bc51-4b51-babc-982c2850c6ab|2021-06-11T14:33:58|LSO1306189R5||cpGc4AWs0li/HDOYraUu0BbnQgXQS28rVj0v2UmmnqpB1EXi8zD4u2Tw1OwGIII/3eSsMFkAiflix0GJqvmuvjNgcw6LzNDR8N92V3n8LjzQe/ckXWYWsB/bbKTQ7EoneH6M8fk61gs76IM7ImS1vDL4qb0te/JLNza2XdX6XTc7SYw+nE3tuLNbh5BxQhax9D5mrvFqwKUu82z7tB3cS6NFtTeYv/etxABd1E2brJ1SUYP1ad7w+UgyLtdl1DwK9m6/x4BHWfPHWx/LTX8KEYBqAvBp5T45S3rldYAXaq9xhcU0+9Okea8UBICQzRO0pGGs+6leUWCGCQkQRD+jBA==|00001000000408254801||  
Folio Fiscal : ead74faf-bc51-4b51-babc-982c2850c6ab      RFC PCCFDi : LSO1306189R5  
Leyenda SAT :

# GRUPOMEXICO

Facturación ingresar a:  
 www.gmautopista.com  
 -Solo tiene el mes en curso  
 para emitir sus facturas-  
 Atención a Clientes, Quejas y  
 Sugerencias 0146464 18200

Fecha: 07/06/2021 09:15:08 a.m.

PLAZA DE COBRO PUERTO INTERIOR  
 Carril: 2B  
 Folio: 2977845  
 Total Pagado: \$83.00

Método de Pago: Efectivo  
 Categoría de Vehículo: A  
 Cajero: 7000918

Esta Autopista cuenta con Seguro de Responsabilidad Civil llame al teléfono de emergencias para activarlo

# GRUPOMEXICO

CONCESIONARIA DE  
 INFRAESTRUCTURA DEL BAJIO  
 Facturación ingresar a:  
 www.gmautopista.com  
 -Solo tiene el mes en curso  
 para emitir su factura-  
 Atención a Clientes, Quejas y  
 Sugerencias 01 464 64 18200

Fecha: 07/06/2021 12:18:32

PLAZA DE COBRO MENDOZA  
 Carril: 5A  
 Folio: 3550497  
 Total Pagado: \$54.00

Método de Pago: Efectivo  
 Categoría de Vehículo: A  
 Cajero: 7000839

Esta Autopista cuenta con Seguro de Responsabilidad Civil llame al número de emergencias para activarlo

Facturación ingresar a:  
 www.gmautopista.com  
 -Solo tiene el mes en curso  
 para emitir su factura-  
 Atención a Clientes, Quejas y  
 Sugerencias 01 464 64 18200

Fecha: 07/06/2021 09:45:46

PLAZA DE COBRO MENDOZA  
 Carril: 6B  
 Folio: 1645438  
 Total Pagado: \$54.00

Método de Pago: Efectivo  
 Categoría de Vehículo: A  
 Cajero: 7000586

Esta Autopista cuenta con Seguro de Responsabilidad Civil llame al número de emergencias para activarlo

Facturación ingresar a:  
 www.gmautopista.com  
 -Solo tiene el mes en curso  
 para emitir sus facturas-  
 Atención a Clientes, Quejas y  
 Sugerencias 0146464 18200

Fecha: 07/06/2021 12:51:54 p.m.

PLAZA DE COBRO PUERTO INTERIOR  
 Carril: 7A  
 Folio: 2732059  
 Total Pagado: \$83.00

Método de Pago: Efectivo  
 Categoría de Vehículo: A  
 Cajero: 7000636

Esta Autopista cuenta con Seguro de Responsabilidad Civil llame al telefono de emergencias para activarlo

**SOLICITUD DE REQUISICIÓN**

Martes 08 de Junio de 2021

**REQUISICIÓN** 1837 / 31111-3504

**DEPENDENCIA** Desarrollo Rural y Agroalimentario

**CUENTA** 3751 - Viáticos Nacionales

Recurso Municipal 2021 (1100121) - DES RURAL Y AGROPECUARIO (E0035) E21.030.E0035 100.00 %

CANTIDAD	UNIDAD	PRODUCTO	P. UNIT	IMPORTE
2	Pieza	CASETA	14.66	29.31

**SUBTOTAL** 29.31

**I.V.A.** 4.69

**TOTAL** 34.00

Se asistio a Cortazar por la Maquinaria de la secretaria del SDAyR, la cual sera utilizada en las obra de desasolve de la Presa del Mogote la cual pertenece al Municio de San Francisco del Rincón.

**JEFE DE DEPARTAMENTO**  
  
 Murillo Gutierrez Mauricio  
 DIRECCIÓN DE DESARROLLO RURAL Y AGROALIMENTARIO  
 Municipal de San Francisco del Rincón, Gto

**AUTORIZACION DE REQUISICIÓN**

**SOLICITANTE**

  
 Jimenez Cifuentes Angelica Neftali







**Autopista Morelia Salamanca, S.A. de C.V.**  
**AMS050630CN3**  
 601 - General de Ley Personas Morales

CFDI Version 3.3  
 Folio fiscal  
 618f1eaf-18cb-4d7e-aeaa-0ae0e8cb404b  
 Número de serie del CSD  
 00001000000406551830  
 Código postal, fecha y hora de emisión  
 CP: 36881  
 11/06/2021 15:08:33 PM  
 Serie y folio sinube  
 V - 1130684

Cliente

**MUNICIPIO SAN FRANCISCO DEL RINCÓN**  
 MSF850101MD2  
 G03 - Gastos en general

Clave SAT	Código	Cantidad	Descripción	Precio unitario	Unidad SAT	Unidad	Importe	
95111602	5	1.0	PEAJE PICK UP	\$14.66	E48	No aplica	\$14.66	
			Tipo Imp	Impuesto	Tipo Factor	Tasa o Cuota	Base	Importe
			Traslado	002	Tasa	16.0%	\$14.66	\$2.34
95111602	5	1.0	PEAJE PICK UP	\$14.66	E48	No aplica	\$14.66	
			Tipo Imp	Impuesto	Tipo Factor	Tasa o Cuota	Base	Importe
			Traslado	002	Tasa	16.0%	\$14.66	\$2.34
Importe con letra:						<b>Subtotal</b>	\$29.32	
<b>TREINTA Y CUATRO PESOS 00/100 M.N.</b>						<b>Descuento</b>	\$0.00	
						<b>IVA 16.0%</b>	\$4.68	
<b>Tipo de Comprobante Ingreso- Moneda = MXN CONTADO   01 - Efectivo   PUE - Pago en una sola exhibición</b>						<b>TOTAL</b>	<b>\$34.00</b>	

0079010003658149E7356CC162455297, 0079210002201316DDA804E6EA747A6B

Sello digital del CFDI:

1bqcPi7uPO6nGP+WXuEj2yc9Lh69dHgrE0WXSUG31jpFr6a4z58tbZYGPytbkjpU5cwwHa51asCEFM06osRQbHA4FY9kLZbr3v8RMY2gzn7J4BCYBaL3VOM0268TJOMphEXYP+j0g3Bjy76wk9jYmmf5yuxecho6RalZH8Z+aJ0KmtOR1T2XkSyMYhS8TU+j7JYlegIE9EMV3xR6wAEoi5o+WORRRUAVVuGsmZw+valihs9VLwsTcoY5oCN7k+gqsBeEsuf/ZdUq2cZDbhPMOODP1O53ILSRH/AgDp2qmYOEPMzeuOSTJKA+wLGY+SpF/PX/ak2JrZfegAfUtw==

Sello del SAT:

Hfw7UYZx+7Odv+t+BDB44iB8rgyBIXfPog6NVASuWw8as7pi2pkT4t4yyPFcQJ039zxN3jdgFpD+AMO+PpM8ExF+CObisJCQP/fp rjhqghcvQQ0RjUpVj347fBCED87PCIdS8gSBCGcIVN5W0EVBY9WVMDOWEua42V62u1xwhAoTSrXA8EQuHsb2KNT87aAcl.DbP17QwnAJ6Egtunsoro1e1IPxnBK48HuA4RCK+rJ7RO3Y9FamG0aRPnaM8nLim0W7Kfz9Y1JYJZ7ViuMwNMQVtB7MLVt3M9BYM1E N2wgDEINVO8hhGYgPeiNSm6RqE9UYEnSUPWcZMK3Vg==

Cadena original del complemento de certificación digital del SAT:

||1.1|618f1eaf-18cb-4d7e-aeaa-0ae0e8cb404b|2021-06-11T15:09:34||LSO1306189R5|1bqcPi7uPO6nGP+WXuEj2yc9Lh69dHgrE0WXSUG31jpFr6a4z58tbZYGPytbkjpU5cwwHa51asCEFM06osRQbHA4FY9kLZbr3v8RMY2gzn7J4BCYBaL3VOM0268TJOMphEXYP+j0g3Bjy76wk9jYmmf5yuxecho6RalZH8Z+aJ0KmtOR1T2XkSyMYhS8TU+j7JYlegIE9EMV3xR6wAEoi5o+WORRRUAVVuGsmZw+valihs9VLwsTcoY5oCN7k+gqsBeEsuf/ZdUq2cZDbhPMOODP1O53ILSRH/AgDp2qmYOEPMzeuOSTJKA+wLGY+SpF/PX/ak2JrZfegAfUtw==|00001000000408254801||

No de Serie de Certificado del SAT:

00001000000408254801

Fecha y hora de certificación:

11/06/2021 15:09:34 PM

*mauricio y villos y*



Este documento es una representación impresa de un CFDI

**AUTOPISTA MORELIA - SALAMANCA S.A. DE C.V.**  
www.camssa.com.mx

ENTRONQUE VALTIERRILLA

FECHA: HORA: CLASE: LINEA-FOLIO:

0079210002201316DDA804E6EA747A6B

07/06/2021 09:55:54 P 12A-0001973520

TARIFA:	IVA:	TOTAL:
\$ 14.66	\$ 2.34	\$ 17.00

0079210002201316DDA804E6EA747A6B

TELEFONOS AUXILIO VIAL

(045)464-114-5379 VALTIERRILLA

(045)464-122-2531 LA CINTA

PAGO HECHO EN EFECTIVO EN UNA SOLA EXHIBICION AL MOMENTO DE  
LA EXPEDICION DE ESTE COMPROBANTE

**AUTOPISTA MORELIA - SALAMANCA S.A. DE C.V.**  
www.camssa.com.mx

ENTRONQUE VALTIERRILLA

FECHA: HORA: CLASE: LINEA-FOLIO:

0079010003659149E7356CC162455297

07/06/2021 12:02:32 P 10A-0003482530

TARIFA:	IVA:	TOTAL:
\$ 14.66	\$ 2.34	\$ 17.00

0079010003658149E7356CC162455297

TELEFONOS AUXILIO VIAL

(045)464-114-5379 VALTIERRILLA

(045)464-122-2531 LA CINTA

PAGO HECHO EN EFECTIVO EN UNA SOLA EXHIBICION AL MOMENTO DE  
LA EXPEDICION DE ESTE COMPROBANTE

**SOLICITUD DE REQUISICIÓN**

Martes 08 de Junio de 2021

**REQUISICIÓN** 1838 / 31111-3504  
**DEPENDENCIA** Desarrollo Rural y Agroalimentario  
**CUENTA** 3751 - Viáticos Nacionales

Recurso Municipal 2021 (1100121) - DES RURAL Y AGROPECUARIO (E0035) E21.030.E0035 100.00 %

CANTIDAD	UNIDAD	PRODUCTO	P. UNIT	IMPORTE
2	Pieza	CASETA	43.10	86.21

<b>SUBTOTAL</b>	86.21
<b>I.V.A.</b>	13.79
<b>TOTAL</b>	100.00

Entrega de convenio con CESAVEG en las oficinas de Comite Estatal de sanidad Vegetal de Guanajuato, el cual se encuentra en el Municipio de Irapuato.

 <b>JEFE DE DEPARTAMENTO</b>  Murillo Gutierrez Mauricio DIRECCIÓN DE PLANEACIÓN RURAL Y AGROALIMENTARIO Municipio de San Francisco del Rincón, Gto.	<b>AUTORIZACION DE REQUISICIÓN</b>	<b>SOLICITANTE</b>  Jimenez Cifuentes Angelica Neftali
--	------------------------------------	--





FACTURA v3.3

Serie: BB
Folio: 6806671
Fecha: 2021-06-11T15:11:21
Lugar de Expedición: 44610
Tipo de Comprobante: 1 - Ingreso
Moneda: MXN
Tipo Cambio: 1
Forma Pago: 01 Efectivo
Método Pago: PUE Pago en una sola exhibición
Clave confirmacion: A403b

EMISOR

RFC: RCO0708136F7
Nombre: RED DE CARRETERAS DE OCCIDENTE SAB DE CV
Régimen Fiscal: 601 General de Ley Personas Morales

RECEPTOR

RFC: MSF850101MD2
Nombre: MUNICIPIO SAN FRANCISCO DEL RINCON
Uso CFDI: G03 Gastos en general

Table with 10 columns: Clave, Descripción, Unidad, C.Uni, C. ProdServ, Cant, P Unitario, IVA, IEPS, Importe. Contains two rows of service details.

Table with 4 columns: Impuesto, Tipo Factor, Tasa Cuota, Importe. Shows tax rates for 002 and 003.

Total con letra
(CIEN PESOS 00/100 MXN)

SubTotal \$86.21
Descuento \$0.00
Total Impuestos Traslados \$13.79
Total Impuestos Retenidos \$0.00
Total Comprobante \$100.00



No. Certificado del SAT
00001000000408254801
Fecha y Hora de Certificación
2021-06-11T15:11:21
Folio Fiscal UUID
F203B0D6-54D5-4F4C-A40E-6BB7757F52DF

Sello Digital

D39aY04ZxloGPouTK5k6nsAs86oDAuqvwRHbhtnYi9mn+IDeYjP/CoCbS1UZibYdqbbY6PJf2pqDzB+ZR0+ywlL88yYy+lwAhF4t2g4ikCxuf2lqgCT8m0BoAF+8Yrep/kWdmAg4ixSTeYzGdo9FSJb3Uqp6WDRxiNA3/IMxtR+9u2GtnwOJ4ROP/tyBpmA2IHfH1Wm8+c9xgcvll4BE363b6E6x+261E+OSaVJhAGsSJ7nAFBmmswlfZO9xVtnr4KEnpwE+UyjtEvyCw+L

Sello del SAT

f3wfi/xlYJZaUIYX0ZV0q4aoZdkCxrsYQeRvMPTzQkDGiAPpBHbckvrSTTnlh8f8BMUj47xPuSb/BKV4eSUI4EgoweWP8+Ildobl9HPBI0iM3V2cg7RVE7xqGPe7yvrALohXVglaeBUYoBGJUhOa/X5T88Zbwjd2GTsz7UoeKEt6PfqjmSaYmaYd72TkVCEcWx5OW2jLDsqdT5JfNkbqdNtufufWX0liQoR8RqOA2U8D4kgm/Nb+R2cgjZW1BswjimJ+suXR4NxCGOpLZR

Cadena Original

||1.1|F203B0D6-54D5-4F4C-A40E-6BB7757F52DF|2021-06-11T15:11:21|LSO1306189R5|D39aY04ZxloGPouTK5k6nsAs86oDAuqvwRHbhtnYi9mn+IDeYjP/CoCbS1UZibYdqbbY6PJf2pqDzB+ZR0+ywlL88yYy+lwAhF4t2g4ikCxuf2lqgCT8m0BoAF+8Yrep/kWdmAg4ixSTeYzGdo9FSJb3Uqp6WDRxiNA3/IMxtR+9u2GtnwOJ4ROP/tyBpmA2IHfH1Wm8+c9xgcvll4BE363b6E6x+261E+OSaVJhAGsSJ7nAFBmmswlfZO9xVtnr4KEnpwE+UyjtEvyCw+LVBUIJX6isfHBD3oIESEAE4HE48PK4fEC6a90ulgWOu3wjBuZgsDhCH1OMvUqUfg==|0001000000408254801||

Esta es una representación impresa del CFDI

Handwritten signature

**SAN FRANCISCO DEL RINCÓN, GTO, A 14 DE JUNIO DEL 2021**  
**OFICIO No.: DRYA-146/2021**  
**ASUNTO: SOLICITUD DE PAGO DE CASETAS**

**C.P. JAVIER DE JESÚS ARÉVALO AGUIRRE**  
**DIRECCIÓN DE ADQUISICIONES**  
**PRESENTE:**

Quien suscribe C. Mauricio murillo Gutiérrez, director de Desarrollo Rural y Agroalimentario, por este conducto le envío un cordial saludo y a su vez me permito solicitar de la manera más atenta el pago a los siguientes números de Adquisiciones y cantidades que a continuación se detalla:

No de Adquisición	Concepto	IMPORTE
1838	Caseta	\$100.00
	<b>TOTAL</b>	<b>\$100.00</b>

Se anexa clave interbancaria y número de cuenta correspondiente para su respectivo deposito.

Sin más por el momento me despido agradeciendo su fina atención, quedo de usted para cualquier duda y/o aclaración.

**ATENTAMENTE**

**"CIUDAD DE CONFIANZA Y EMPRENDIMIENTO"**



*Mauricio Murillo y*

**DIRECCIÓN DE DESARROLLO  
RURAL Y AGROALIMENTARIO**  
Municipio de San Francisco del Rincón, Gto.

**ENCARGADO DE DESPACHO DE DESARROLLO RURAL Y AGROALIMENTARIO**

**C. MAURICIO MURILLO GUTIÉRREZ**

C.C.P.- ARCHIVO.  
AEG



Palacio Municipal s/n  
Zona Centro. C.P. 36300  
Tel: 01 (476) 74-4-78-00  
[www.sanfrancisco.gob.mx](http://www.sanfrancisco.gob.mx)

Red de Carreteras de Occidente  
Plaza: LEON Carril: 10A  
Clase: A Pago: EFECTIVO  
N.transito: 628019 Placa:  
Fecha: 10/06/2021 15:19:18  
Tramo: LEON - SAN FRANCISCO  
Imp. Salida: \$43.10 IVA: \$6.90 Total: \$50.00  
Estimado: Entrada: \$0 / Trayecto: \$50  
Uid: 08430062801916909065

*628019*



Aclaraciones de cargos contacte a su Banco  
Facturacion Posterior a los 110 minutos  
Pagina: [www.redviacorta.mx/facturacion](http://www.redviacorta.mx/facturacion)  
Emergencias al \*445 o (33) 30014745

Red de Carreteras de Occidente  
Plaza: LEON Carril: 09B  
Clase: A Pago: EFECTIVO  
N.transito: 695310 Placa:  
Fecha: 10/06/2021 13:31:55  
Tramo: SAN FRANCISCO - LEON  
Imp. Salida: \$43.10 IVA: \$6.90 Total: \$50.00  
Estimado: Entrada: \$0 / Trayecto: \$50  
Uid: 46510069531016909064



Aclaraciones de cargos contacte a su Banco  
Facturacion Posterior a los 110 minutos  
Pagina: [www.redviacorta.mx/facturacion](http://www.redviacorta.mx/facturacion)  
Emergencias al \*445 o (33) 30014745

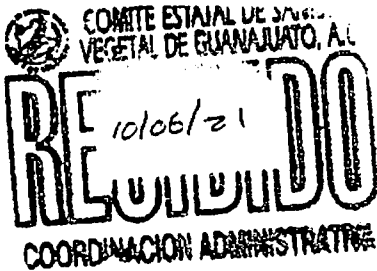

Convenio que celebran por una parte el Comité Estatal de Sanidad Vegetal de Guanajuato, A. C., representado por su Presidente el C. Ing. Luis Javier Usabiaga González, a quien en lo sucesivo se le denominará "EL CESAVEG", y por la otra la Presidencia Municipal de San Francisco del Rincón, Guanajuato, representada por la C. Roberto Rocha Sánchez, Presidente Municipal, quien es asistido por el Lic. Israel Jacob Hermosillo González, en su carácter de Secretario del H. Ayuntamiento, el C.P. Carlos Sierra López en su carácter de Tesorero Municipal y El C. Mauricio Murillo Gutiérrez como Encargado de Despacho de Desarrollo Rural y Agroalimentario, a quien en lo sucesivo se le denominará "EL MUNICIPIO", de conformidad con las siguientes declaraciones y cláusulas.

### DECLARACIONES

#### I. Declara "EL MUNICIPIO"

I.1.- Ser una institución de orden público, autónomo para su gobierno interior y para la administración de su hacienda, con personalidad jurídica y patrimonio propio; de conformidad con lo preceptuado en los artículos 115, fracción II, de la constitución política de los estados unidos mexicanos, 106 de la constitución política del estado de Guanajuato y artículo 2 de la ley orgánica municipal para el estado de Guanajuato.

I.2.- El C. Roberto Rocha Sánchez, en su carácter de presidente municipal interino, personalidad que consta en acta de sesión extraordinaria número 1226, de fecha 29 de marzo de 2021, quien está legitimado para suscribir todo tipo de contratos y/o convenios, de conformidad con lo dispuesto en el artículo 77, fracción XIII de la ley orgánica municipal para el estado de Guanajuato y mediante acuerdo tomado en sesión extraordinaria del h. ayuntamiento, bajo el acta número 1,231, tercer punto de la orden del día, de fecha 26 de abril de 2021 (aprobada en sesión ordinaria celebrada en fecha 04 de mayo de 2021).

I.3.- El Lic. Israel Jacob Hermosillo González, secretario del h. ayuntamiento, comparece a la firma del presente instrumento jurídico con las facultades que le confiere el artículo 128 de la ley orgánica municipal para el estado de Guanajuato.

I.4.- El C.P. Carlos Sierra Lopez en su carácter de Tesorero Municipal, quien lo acredita mediante nombramiento otorgado por el C.P. Javier Casillas Saldaña en su carácter de Presidente Municipal otorgado en Sesión del H. Ayuntamiento numero 1,132 de fecha 10 de Octubre del año 2018.

I.5.- El C. Mauricio Murillo Gutiérrez, encargado de despacho de desarrollo rural y agroalimentario, comparece a la firma del presente convenio en atención a las facultades que le confiere el nombramiento otorgado por la administración pública municipal.

I.6.- Que su domicilio legal es palacio municipal, s/n, zona centro, de la ciudad de San Francisco del Rincón, Guanajuato, y su Registro Federal de Causantes es MSF850101 MD2.

#### II. Declara "EL CESAVEG"