

Emisor	
RFC :	CIB110415R65
Razon social :	CONCESIONARIA DE INFRAESTRUCTURA DEL BAJIO SA DE CV
Dirección :	AV SANTAFE 50 PB, LOMAS DE SANTA FE ALVARO OBREGON, CIUDAD DE MEXICO, 01219
Regimen :	601-General de Ley Personas Morales

Receptor	
RFC :	MSF850101MD2
Razon social :	MUNICIPIO SAN FRANCISCO DEL RINCON PALACIO MUNICIPAL S/N
Dirección :	ZONA CENTRO SAN FRANCISCO DEL RINCON, GUANAJUATO 36300
Uso CFDI :	G03-Gastos en general

Factura	
Serie y folio :	SL-710364
Emisión :	2021-04-05T11:27:48
Certificación :	2021-04-05T11:27:48
No. cert. emisor :	00001000000412461303
No. cert. SAT :	00001000000408254801
Lugar expedición :	01219

Cantidad	Clave Unidad	Unidad	Producto	Descripción	Unitario	Descuento	Importe	
1.00	E48	Peaje	95111602	Puerto Interior - Peaje A Automóvil y Pick-Up 2406520	71.55		71.55	
1.00	E48	Peaje	95111602	Puerto Interior - Peaje A Automóvil y Pick-Up 2646923	71.55		71.55	
Total con letra : CIENTO SESENTA Y SEIS 00/100.							Subtotal	143.10
Tipo Factor : Tasa      Tasa/Cuota : 0.16							IVA	22.90
Moneda : MXN							Total	166.00

Producto	Impuesto	Factor	Base	Tasa o cuota	Importe
95111602	IVA	Tasa	71.55	0.16	11.45
95111602	IVA	Tasa	71.55	0.16	11.45

Sello Digital del Emisor  
oBtrsZ8t8Z/jCR0+o+pp1xR/rtcxT2E9L+xDjs+omidEmVhDZKIFK4OwBTe637SIKjr5elwzldArQMd/ead4qK/6+m  
ee1qYNOL7Me+aExmbYCAvUps3EFiXfCro6SN3FlwYzzhfKJO4/QtvDGVgpqWk1/qVTvBPLThbU7g/DIM/nYyi  
lrGZN5kmCbTP2yEpVJ1VAqVZnPhueHUMsv+QQfqBFGXlwnGIvUQRoBLiBgqLMLc6q0kVvfe4Dpawgm6ye  
RRF8upwjb0tSpqjU+JXg8hIVzfKZ96VYR0Fd5Wb1gK1K2JzxCsvbHZWV73Qt8DUXa+Zmit2RTuHaLcqLlrjA=  
=  
Sello Digital SAT  
hkQ2RbcZRsFV8p2myZbQ9LBPV8TBCzxXkpyJTBQGtNlpEC7TfKyjSdQf6z7wvyGs6BGijFzA9BcL0/0p8nWz3  
N/gwLEivan99q8oYz0oWPIIk96NhRFqI/HwqwZUDMjI9Zv36bhXB2GY4BZE8/Q43w+Cdhr/UROdw+B1WslCi/  
Yhy5z2J1AU1xgli3C7iNmCNh5b1mZPElpmDZTpzObEVqk/jjv2WPhZkprB+IB8EdIC9i5YMzn0vh7M+YdUV  
gs/4PNIWFGaY0o3QWPkj3FTwOxGqx2VxUUQh4t5o7+7XJ+0vyeFDflokjoPtsDPBgDfQnGloJgGKfdwSAG  
Q==



Cadena original del complemento de certificación digital del SAT  
||1.1|527b1c31-9148-494d-b888-f0c81bfceab0|2021-04-05T11:27:48|LSO1306189R5||oBtrsZ8t8Z/jCR0+o+pp1xR/rtcxT2E9L+xDjs+omidEmVhDZKIFK  
4OwBTe637SIKjr5elwzldArQMd/ead4qK/6+mee1qYNOL7Me+aExmbYCAvUps3EFiXfCro6SN3FlwYzzhfKJO4/QtvDGVgpqWk1/qVTvBPLThbU7g/DIM/  
nYyilrGZN5kmCbTP2yEpVJ1VAqVZnPhueHUMsv+QQfqBFGXlwnGIvUQRoBLiBgqLMLc6q0kVvfe4Dpawgm6yeRRF8upwjb0tSpqjU+JXg8hIVzfKZ9  
6VYR0Fd5Wb1gK1K2JzxCsvbHZWV73Qt8DUXa+Zmit2RTuHaLcqLlrjA==|00001000000408254801||  
Folio Fiscal : 527b1c31-9148-494d-b888-f0c81bfceab0      RFC PCCFDi : LSO1306189R5  
Leyenda SAT :

EFFECTOS FISCALES AL PAGO  
FORMA DE PAGO : EFECTIVO, MÉTODO DE PAGO : PAGO EN UNA SOLA EXHIBICIÓN  
ESTA ES UNA REPRESENTACIÓN IMPRESA DE UN CFDI VERSIÓN 3.3



Facturacion ingresar a:  
www.gmautopista.com  
-Solo tiene el mes en curso  
para emitir sus facturas-  
Atencion a Clientes, Quejas y  
Sugerencias 0146464 18200

Fecha: 24/03/2021 10:51:17

=====

PLAZA DE COBRO PUERTO INTERIOR  
Carril: 4B  
Folio: 2406520  
Total Pagado: \$83.00

=====

Método de Pago: Efectivo  
Categoría de Vehículo: A  
Cajero: 7000675

Esta Autopista cuenta con Segu  
ro de Responsabilidad Civil  
llame al telefono de emergen  
cias para activarlo



Facturacion ingresar a:  
www.gmautopista.com  
-Solo tiene el mes en curso  
para emitir sus facturas-  
Atencion a Clientes, Quejas y  
Sugerencias 0146464 18200

Fecha: 24/03/2021 03:22:08 p.m.

=====

PLAZA DE COBRO PUERTO INTERIOR  
Carril: 7A  
Folio: 2646923  
Total Pagado: \$83.00

=====

Método de Pago: Efectivo  
Categoría de Vehículo: A  
Cajero: 7000558

Esta Autopista cuenta con Segu  
ro de Responsabilidad Civil  
llame al telefono de emergen  
cias para activarlo





Secretaría de  
Desarrollo  
Agroalimentario  
y Rural

# Apertura del Programa Mi Ganado Productivo Capacitación, Asistencia Técnica y Administrativa

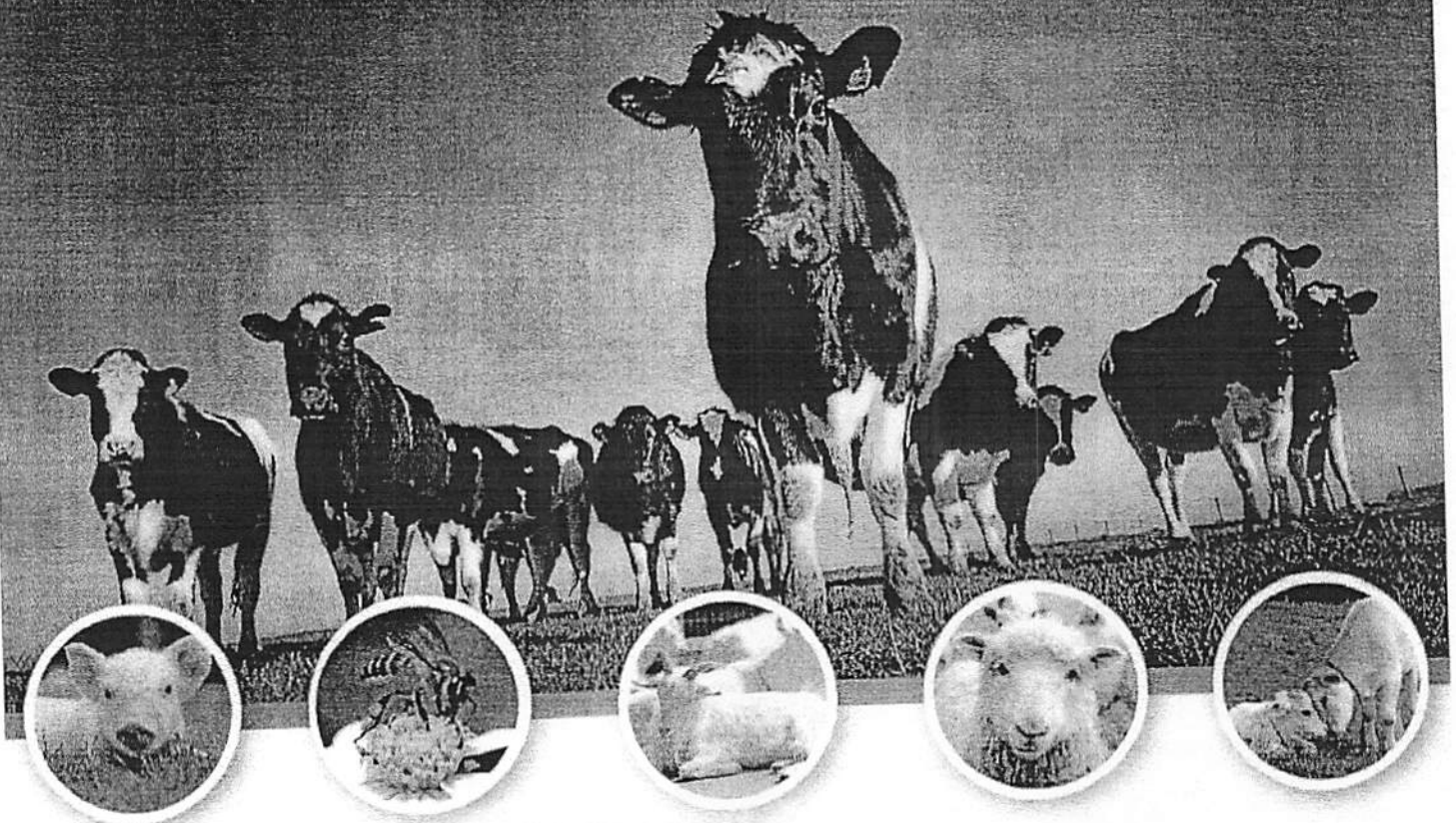

Programa de actividades		
Hora	Actividad	Ponente
11:00 a 11:30	Registro de participantes	
11:30 a 12:10	Platica motivacional	Dr. José Luis Andrade Rodríguez IMAN
12:10 a 12:30	Introducción al componente de Capacitación, Asistencia Técnica y Administrativa	AGROBIOTEG
12:30 a 13:00	Mensaje del Secretario de Desarrollo Agroalimentario y Rural del Estado de Guanajuato	MVZ José Francisco Gutiérrez Michel

**Miércoles 24 de marzo de 2021,  
11:00 h.**

Lugar: Distrito de Riego 011, Alto Río Lerma,  
Irapuato Gto.

### Ubicación:

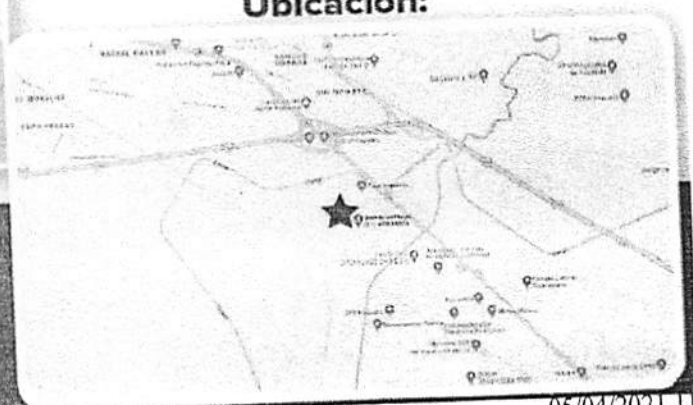

### Informes:

MC. Jorge Pedro Rivera Sandoval  
Tel: 4776389167, E-mail: jorgeriver4@hotmail.com

