

DUPLICADOS DE CUALQUIER TIPO

- Original o copia de **identificación oficial** con fotografía vigente.
- **Constancia de NO infracción** por parte del municipio que expidió y expide la licencia de conducir o copia de la denuncia por robo o extravío.

RENOVACIÓN DE LICENCIAS

- En **licencia tipo "A" y "D"** presentar únicamente licencia vencida.
- En **licencia tipo "B"** presentar licencia original y copia del tarjetón vigente de operador del servicio público.
- En **licencia tipo "C"** presentar licencia vencida, copia de tarjeta de circulación de más de 4 toneladas, carta firmada por el dueño del camión y copia de identificación oficial vigente de quien firma la carta.
- Copia del comprobante de domicilio (sólo en caso de cambio de dirección).
- Aprobar examen de la vista aplicado en las oficinas de licencias.

Para la ciudadanía con capacidades diferentes, adultos en plenitud o mujeres embarazadas, **PUEDEN SOLICITAR CITA PARA TRAMITAR SU LICENCIA DE CONDUCIR VÍA TELEFÓNICA.**

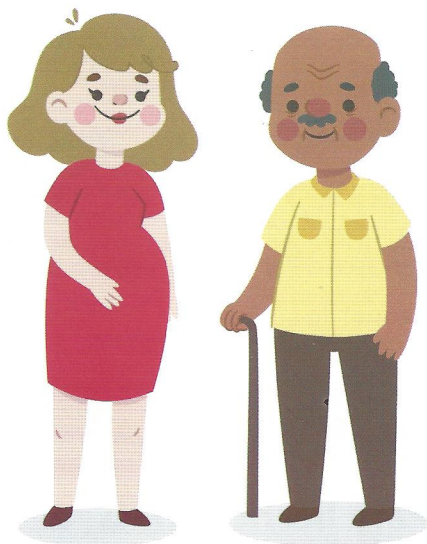

Información adicional:

Dirección de Transporte Municipal
Calle Manzano esq. Luis Rocha s/n
Barrio de San Antonio
San Francisco del Rincón, Gto.
Teléfono: 744 78 00
Ext. 1144 y 1154

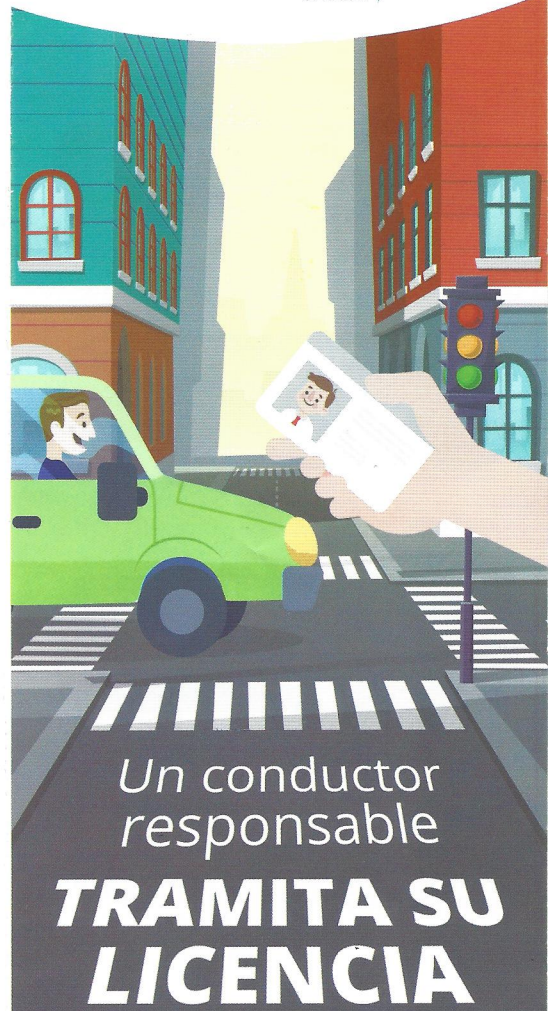

TIPOS DE LICENCIA



TIPO "A"
Automóvil

TIPO "B"
Transporte
Público

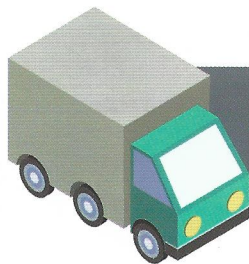
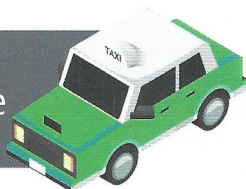

TIPO "C"
Tránsito
Pesado

TIPO "D"
Motocicleta

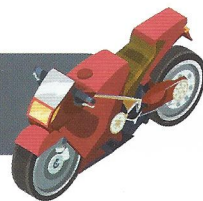

PRIMERA VEZ TIPO "A" Y "D"

- Copia de **credencial de elector** vigente con domicilio en San Francisco o Purísima del Rincón (*en caso de no contar con ella puede presentar pasaporte vigente, cartilla militar, cédula profesional o matrícula consular.*)
- Copia de **comprobante de domicilio** no mayor a 3 meses de expedición (*agua, luz o teléfono.*)
- **Certificado médico** en original, que contenga tipo sanguíneo, agudeza visual y la leyenda "apto para conducir vehículo de motor", expedido por una institución pública o privada de San Francisco o Purísima (*no mayor a 30 días.*)

Manual de Manejo:

transporte.guanajuato.gob.mx

IMPORTANTE: Traer vehículo para aplicar prueba de manejo.

Para licencia TIPO "C" adicional presentar:

- Copia de **tarjeta de circulación** de 4 toneladas o más.
- **Carta firmada por el dueño** del camión o representante de la empresa (*carta facilitada por la oficina de licencias o expedida por la empresa.*)
- Copia de **identificación oficial** vigente de quien firma la carta.

Para cambio a TIPO "B" deberá presentar:

- **Licencia anterior** tipo "A" o equivalente.
- Cubrir **3 años de antigüedad** con licencia tipo "A".
- **Tarjetón vigente** de operador del servicio público (*Original y copia.*)
- Copia de **comprobante de domicilio** no mayor a 3 meses de expedición (*en caso de cambio de dirección.*)

PERMISO PARA MENOR DE EDAD TIPO "A" Y "D"

- Edad mínima **15 años.**
- Copia de **acta de nacimiento.**
- Copia de **identificación con fotografía** (*Credencial escolar vigente, constancia de estudios con fotografía, pasaporte o carta de residencia.*)
- Copia de **comprobante de domicilio** no mayor a 3 meses de expedición (*agua, luz o teléfono.*)
- **Certificado médico** en original, que contenga tipo sanguíneo, agudeza visual y la leyenda "apto para conducir vehículo", expedido por una institución pública o privada (*no mayor a 30 días.*)
- **Acompañado del papá o mamá** con la copia de credencial de elector vigente con domicilio en San Francisco y Purísima, en caso de no contar con ella puede presentar pasaporte vigente, cartilla militar o cédula profesional.