ORGANIGRAMA
DIRECCION DE OBRAS PUBLICAS

ADMON 2015-2018
SAN FRANCISCO DEL RINCON, GTO.
MARZO DEL 2017

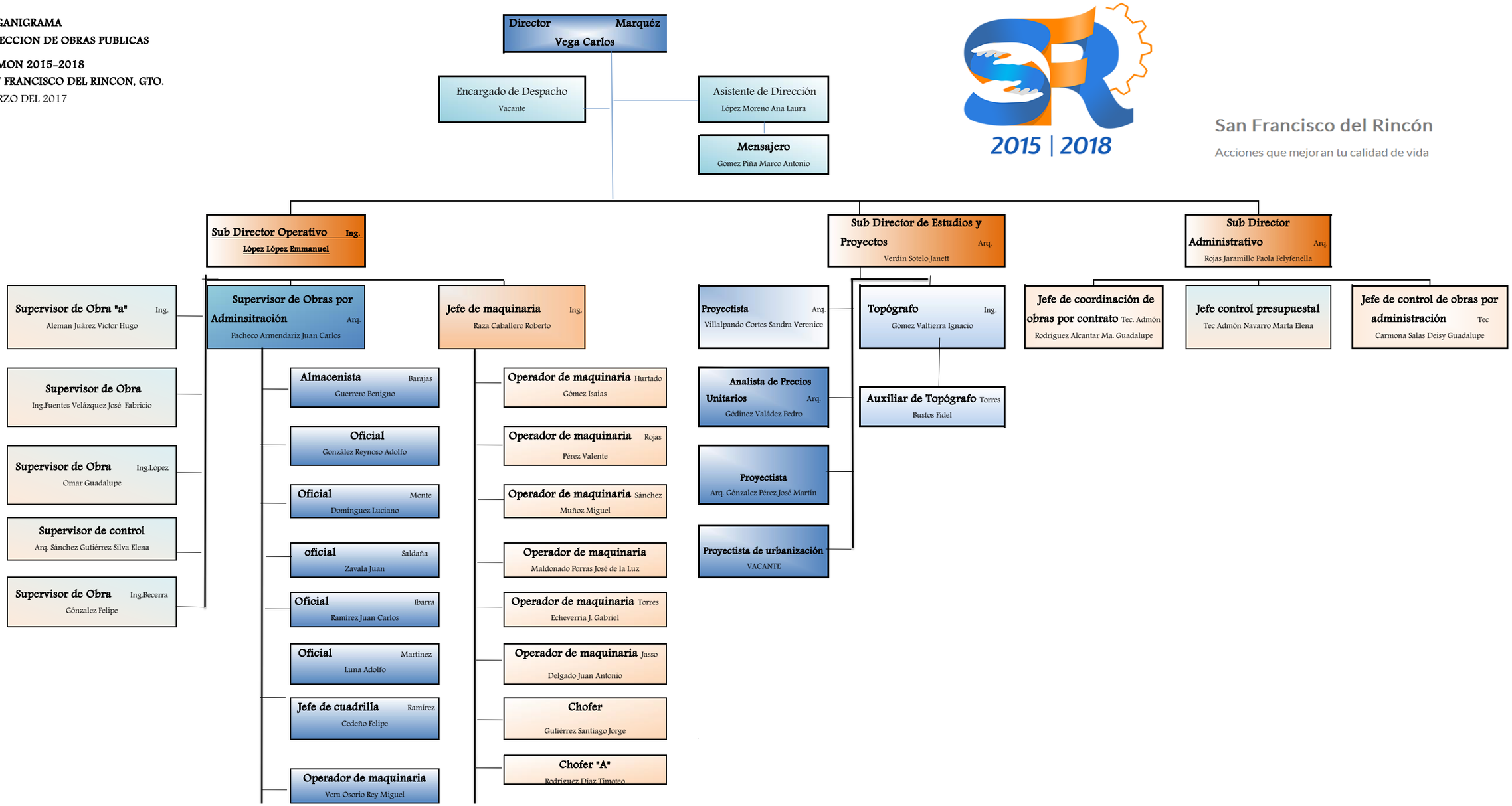

2015 | 2018

San Francisco del Rincón

Acciones que mejoran tu calidad de vida

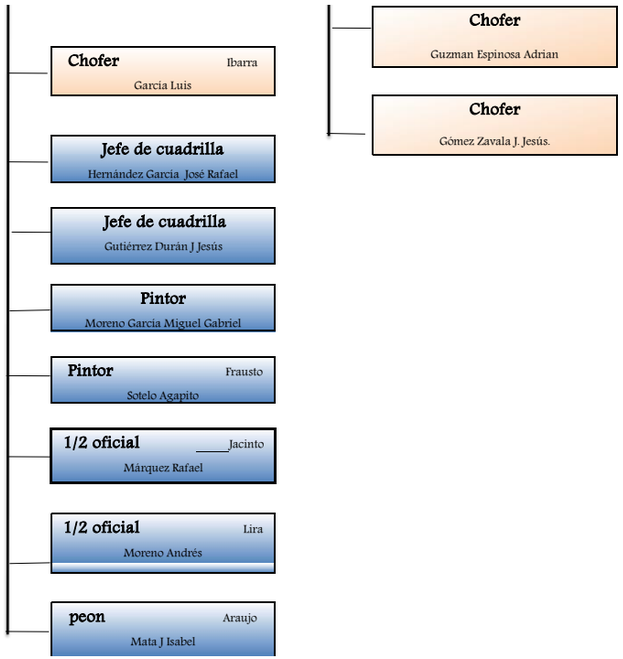
Chofer
Ibarra
Garcia Luis
Jefe de cuadrilla
Hernández Garcia José Rafael
Jefe de cuadrilla
Gutiérrez Durán J Jesús
Pintor
Moreno Garcia Miguel Gabriel
Pintor
Frausto
Sotelo Agapito
1/2 oficial
_____Jacinto
Márquez Rafael
1/2 oficial
Lira
Moreno Andrés
peon
Araujo
Mata J Isabel
Chofer
Guzman Espinosa Adrian
Chofer
Gómez Zavala J. Jesús.