

NOTAS A LOS ESTADOS FINANCIEROS

Comisión Municipal del Deporte y Atención a la Juventud de San Francisco del Rincón, Gto.

Ejercicio 2022

Notas de Desglose y Memoria

Periodicidad Trimestral

Correspondiente del 1 de Enero 31 de Diciembre de 2022

Corte 4

(Cifras en Pesos)

NOTAS	DESCRIPCIÓN
I. NOTAS DE DESGLOSE:	
INFORMACION CONTABLE	
ESF-01	FONDOS CON AFECTACIÓN ESPECÍFICA E INVERSIONES FINANCIERAS
ESF-02	CONTRIBUCIONES POR RECUPERAR
ESF-03	CONTRIBUCIONES POR RECUPERAR CORTO PLAZO
ESF-04	BIENES DISPONIBLES PARA SU TRANSFORMACIÓN ESTIMACIONES Y DETERIOROS (INVENTARIOS)
ESF-05	ALMACENES
ESF-06	FIDEICOMISOS, MANDATOS Y CONTRATOS ANÁLOGOS
ESF-07	PARTICIPACIONES Y APORTACIONES DE CAPITAL
ESF-08	BIENES MUEBLES E INMUEBLES
ESF-09	INTANGIBLES Y DIFERIDOS
ESF-10	ESTIMACIONES Y DETERIOROS
ESF-11	OTROS ACTIVOS
ESF-12	CUENTAS Y DOCUMENTOS POR PAGAR
ESF-13	FONDOS Y BIENES DE TERCEROS
ESF-14	OTROS PASIVOS CIRCULANTES
ACT-01	INGRESOS DE GESTION
ACT-02	PARTICIPACIONES, APORTACIONES, CONVENIOS, INCENTIVOS...
ACT-03	OTROS INGRESOS Y BENEFICIOS
ACT-04	GASTOS Y OTRAS PERDIDAS
VHP-01	PATRIMONIO CONTRIBUIDO
VHP-02	PATRIMONIO GENERADO
EFE-01	FLUJO DE EFECTIVO
EFE-02	ADQ. BIENES MUEBLES E INMUEBLES
EFE-03	CONCILIACIÓN DEL FLUJO DE EFECTIVO
Conciliación Ig	CONCILIACIÓN ENTRE LOS INGRESOS PRESUPUESTARIOS Y CONTABLES
Conciliación Eg	CONCILIACIÓN ENTRE LOS EGRESOS PRESUPUESTARIOS Y LOS GASTOS CONTABLES
II. DE MEMORIA (DE ORDEN):	
Memoria	CONTABLES
	PRESUPUESTARIAS

Bajo protesta de decir verdad declaramos que los Estados Financieros y sus notas, son razonablemente correctos y son responsabilidad del emisor.

LIC. SALVADOR LUNA PEREZ
DIRECTOR GENERAL COMUDE

C.P. ROXANA GUADALUPE MENDOZA LOPEZ
COORDINADOR ADMINISTRATIVO COMUDE

Comisión Municipal del Deporte y Atención a la Juventud de San Francisco del Rincón, Gto.	Ejercicio: 2022
Notas de Desglose Estado de Situación Financiera	Periodicidad: Trimestral
Correspondiente del 1 de Enero 31 de Diciembre de 2022	Corte: 4

Notas

ESP-01 FONDOS CON DESTINACIÓN ESPECÍFICA E INVERSIONES FINANCIERAS

Cuenta	Nombre de la Cuenta	Monto	Tipo
1114	Inversiones Temporales (Plazo 3 meses)	0.00	
1115	Fondos con Destinación Específica	0.00	
1121	Inversiones Financieras de Corto Plazo	0.00	
1211	Inversiones a Largo Plazo	0.00	

ESP-02 CONTRIBUCIONES POR RECIBIDAS

Cuenta	Nombre de la Cuenta	Monto	2021	2020	2019	2018	Facilidad de Cobro
1122	Cuentas por Cobrar a Corto Plazo	-14,867.24	-14,867.24	-14,867.24	-14,867.24	588.70	
1124	Ingresos por Recibir a Corto Plazo	0.00	0.00	0.00	0.00	0.00	

ESP-03 CONTRIBUCIONES POR RECUPERAR COSTO PLAZO

Cuenta	Nombre de la Cuenta	Monto	A 30 Días	A 180 Días	A 365 Días	+ 365 Días	Característica
1125	Deudores Diveros por Cobrar a Corto Plazo	85,474.34	85,474.34	0.00	0.00	0.00	
1125	Deudores por Anticipos de la Tesorería a Corto Plazo	4,499.73	4,499.73	0.00	0.00	0.00	
1126	Prestamos Otorgados a Corto Plazo	0.00	0.00	0.00	0.00	0.00	
1129	Otros Derechos a Recibir Eléctrico e Equivalentes a Corto Plazo	70,230.41	70,230.41	0.00	0.00	0.00	
1131	Anticipos a Proveedores por Adquisición de Bienes y Prestación de Servicios a Corto Plazo	0.00	0.00	0.00	0.00	0.00	
1132	Anticipos a Proveedores por Adquisición de Bienes Inmuebles y Muebles a Corto Plazo	0.00	0.00	0.00	0.00	0.00	
1133	Anticipos a Proveedores por Adquisición de Bienes Intangibles a Corto Plazo	0.00	0.00	0.00	0.00	0.00	
1134	Anticipos a Contratistas por Obras Públicas a Corto Plazo	0.00	0.00	0.00	0.00	0.00	
1139	Otros Derechos a Recibir Bienes o Servicios a Corto Plazo	0.00	0.00	0.00	0.00	0.00	

ESP-04 BIENES SUJETOS DE PASIVA, TRANSFORMACION ESTIMACIONES Y DETERMINOS (INVENTARIOS)

Cuenta	Nombre de la Cuenta	Monto	Método	Sistema de C	Método de Val	Convenencia de la Información Financiera
1140	Inventarios	0.00				
1141	Inventarios de Mercancías para Venta	0.00				
1142	Inventarios de Mercancías Terminadas	0.00				
1143	Inventarios de Mercancías en Proceso de Elaboración	0.00				
1144	Inventarios de Materias Primas, Materiales y Suministros para Producción	0.00				
1145	Bienes en Tránsito	0.00				

ESP-05 ALMACENES

Cuenta	Nombre de la Cuenta	Monto	Método	Convenencia e Impacto a la Información Financiera por cambios en el m
1150	Almacenes	0.00		
1151	Almacén de Materiales y Suministros de Consumo	0.00		

ESP-06 FIDEICOMISOS, MANDATOS Y CONTRATOS ANALÓGOS

Cuenta	Nombre de la Cuenta	Monto	Tipo	Característica
1215	Fideicomisos, Mandatos y Contratos Análogos	0.00		

ESP-07 PARTICIPACIONES Y APORTACIONES DE CAPITAL

Cuenta	Nombre de la Cuenta	Monto
1214	Participaciones y Aportaciones de Capital	0.00

ESP-08 BIENES INMUEBLES EN PROCESO

Cuenta	Nombre de la Cuenta	Monto	Dep. Gasto	Dep. Acumulad	Método	Tasas Aplicad	Críticos	Característica
1230	Bienes Inmuebles, Infraestructura y Construcciones en Proceso	85,532.28	558.25	0.00				
1231	Terrenos	0.00	0.00	0.00				
1232	Viveridos	0.00	0.00	0.00				
1233	Edificios o Habitacionales	0.00	0.00	0.00				
1234	Infraestructura	85,532.28	558.25	0.00				
1235	Construcciones en Proceso en Bienes de Dominio Público	0.00	0.00	0.00				
1236	Construcciones en Proceso en Bienes Propios	0.00	0.00	0.00				
1239	Otros Bienes Inmuebles	0.00	0.00	0.00				
1240	Bienes Muebles	2,712,055.78	148,473.41	-1,523,536.35				
1241	Mobiliario y Equipo de Administración	288,291.81	13,115.83	-98,818.80				
1242	Mobiliario y Equipo Educativo y Recreativo	814,591.40	87,865.60	-372,179.18				
1243	Equipo e Instrumental Médico y de Laboratorio	0.00	0.00	0.00				
1244	Vehículos y Equipo de Transporte	1,420,900.00	60,000.00	-1,004,900.00				
1246	Equipo de Defensa y Seguridad	0.00	0.00	0.00				
1248	Muebles, Otros Equipos e Herramientas	232,272.57	7,862.00	-47,838.37				
1247	Colecciones, Obras de Arte y Objetos Valiosos	0.00	0.00	0.00				
1248	Activos Biológicos	0.00	0.00	0.00				

ESP-09 INTANGIBLES Y DIFERIDOS

Cuenta	Nombre de la Cuenta	Monto	Amort. Gasto	Amort. Acum.	Método	Tasas Aplicad	Críticos	Característica
1250	Otros Intangibles	12,318.01	1,537.95	12,318.01				
1251	Software	9,631.39	963.14	7,242.48				
1252	Patentes, Marcas y Derechos	0.00	0.00	0.00				
1253	Concesiones y Franquicias	0.00	0.00	0.00				
1254	Licencias	5,676.01	567.60	3,076.13				
1259	Otros Activos Intangibles	0.00	0.00	0.00				
1270	Activos Diferidos	0.00	0.00	0.00				
1271	Estudios, Formulación y Evaluación de Proyectos	0.00	0.00	0.00				
1272	Derechos Sobre Bienes en Régimen de Arrendamiento Financiero	0.00	0.00	0.00				
1273	Gastos Pagados por Adelantos a Largo Plazo	0.00	0.00	0.00				
1274	Anticipos a Largo Plazo	0.00	0.00	0.00				
1275	Beneficios de Retiro de Empleados Pagados por Adelantos	0.00	0.00	0.00				
1279	Otros Activos Diferidos	0.00	0.00	0.00				

ESP-10 ESTIMACIONES Y DETERMINOS

Cuenta	Nombre de la Cuenta	Monto	Criterio
1160	Estimación por Perdas o Deudores de Activos Circulantes	0.00	
1161	Estimaciones para Cuentas Incobrables por Derechos a Recibir Eléctrico e Equivalentes	0.00	
1162	Estimación por Deudores de Inmuebles	0.00	

ESP-11 OTROS ACTIVOS CIRCULANTE Y NO CIRCULANTE

Cuenta	Nombre de la Cuenta	Monto	Característica
1100	Otros Activos Circulantes	0.00	
1191	Valores en Garantía	0.00	
1192	Bienes en Garantía (activos) depósitos de fondos	0.00	
1193	Bienes Dedicados de Embargos, Decretos, Aseguramientos y Dación en Pago	0.00	
1194	Adquisición con Fondos de Terceiros	0.00	

ESP-11 OTROS ACTIVOS

Cuenta	Nombre de la Cuenta	Monto	Característica
1200	Otros Fondos de Circulantes	0.00	
1201	Bienes en Comodato	0.00	
1202	Bienes en Arrendamiento Financiero	0.00	
1203	Bienes en Comodato	0.00	

ESP-12 CUENTAS Y DOCUMENTOS POR PAGAR

Cuenta	Nombre de la Cuenta	Monto	A 30 Días	A 180 Días	A 365 Días	Más 365 Días	Facilidad de Pago
2110	Cuentas por Pagar a Corto Plazo	302,499.65	302,499.65	0.00	0.00	0.00	
2111	Beneficios Pendientes por Pagar a Corto Plazo	103,860.84	103,860.84	0.00	0.00	0.00	
2112	Proveedores por Pagar a Corto Plazo	227,469.34	227,469.34	0.00	0.00	0.00	
2113	Contratistas por Obras Públicas por Pagar a Corto Plazo	0.00	0.00	0.00	0.00	0.00	
2114	Participaciones y Aportaciones por Pagar a Corto Plazo	3,499.87	3,499.87	0.00	0.00	0.00	
2115	Transferencias Otorgadas por Pagar a Corto Plazo	0.00	0.00	0.00	0.00	0.00	
2116	Intereses, Comisiones y Otros Gastos de la Banca Pública por Pagar a Corto Plazo	0.00	0.00	0.00	0.00	0.00	
2117	Rendimientos y Contribuciones por Pagar a Corto Plazo	-61,899.48	-61,899.48	0.00	0.00	0.00	
2118	Devoluciones de la Ley de Ingresos por Pagar a Corto Plazo	0.00	0.00	0.00	0.00	0.00	
2119	Otros Cuentas por Pagar a Corto Plazo	29,588.98	29,588.98	0.00	0.00	0.00	
2120	Documentos por Pagar a Corto Plazo	0.00	0.00	0.00	0.00	0.00	
2121	Documentos Comerciales por Pagar a Corto Plazo	0.00	0.00	0.00	0.00	0.00	
2122	Documentos con Comisiones por Obras Públicas por Pagar a Corto Plazo	0.00	0.00	0.00	0.00	0.00	
2129	Otros Documentos por Pagar a Corto Plazo	0.00	0.00	0.00	0.00	0.00	

ESP-13 FONDOS Y BIENES DE TERCEROS

Cuenta	Nombre de la Cuenta	Monto	Naturaleza	Característica
2160	Fondos y Bienes de Terceros en Garantía y/o Administración a Corto Plazo	0.00		
2161	Fondos en Garantía a Corto Plazo	0.00		
2162	Fondos en Administración a Corto Plazo	0.00		
2163	Fondos Contraprestes a Corto Plazo	0.00		
2164	Fondos de Fideicomisos, Mandatos y Contratos Análogos a Corto Plazo	0.00		
2166	Otros Fondos de Terceros en Garantía y/o Administración a Corto Plazo	0.00		
2200	Fondos y Bienes de Terceros en Garantía y/o Administración a Largo Plazo	0.00		
2201	Fondos en Garantía a Largo Plazo	0.00		
2202	Fondos en Administración a Largo Plazo	0.00		
2203	Fondos Contraprestes a Largo Plazo	0.00		
2204	Fondos de Fideicomisos, Mandatos y Contratos Análogos a Largo Plazo	0.00		
2205	Otros Fondos de Terceros en Garantía y/o Administración a Largo Plazo	0.00		
2206	Valores y Bienes en Garantía a Largo Plazo	0.00		

ESP-14 OTROS PASIVOS CIRCULANTES

Cuenta	Nombre de la Cuenta	Monto	Naturaleza	Característica
2109	Otros Pasivos Diferidos a Corto Plazo	0.00		
2190	Otros Pasivos Circulantes	0.00		
2240	Pasivos Diferidos a Largo Plazo	0.00		
2241	Cheques Diferidos a Largo Plazo	0.00		
2242	Intereses Cobrados por Adelantos a Largo Plazo	0.00		
2240	Otros Pasivos Diferidos a Largo Plazo	0.00		

Bajo protesta de decir verdad declaramos que los Estados Financieros y sus notas, son razonablemente correctos y son responsabilidad del emisor.

Nota	Instructivo
ESF-01	<p>CUENTA: Corresponde al número de la cuenta de acuerdo al Plan de Cuentas emitido por el CONAC.</p> <p>NOMBRE DE LA CUENTA: Corresponde al nombre o descripción de la cuenta de acuerdo al Plan de Cuentas emitido por el CONAC.</p> <p>MONTO: Saldo final de la información financiera presentada y en su caso, el importe debe corresponder a la suma de la columna de monto parcial (trimestral: 1er, 2do, 3ro. o 4to.).</p> <p>TIPO: Especificar el tipo de instrumento de inversión: Bondes, Petrobonos, Cetes, Mesa de dinero, etc.</p>
ESF-02	<p>2019: Saldo final al 31 de diciembre de 2019.</p> <p>2018: Saldo final al 31 de diciembre de 2018.</p> <p>2017: Saldo final al 31 de diciembre de 2017.</p> <p>2016: Saldo final al 31 de diciembre de 2016.</p> <p>FACTIBILIDAD DE COBRO: Identificar la viabilidad y disponibilidad de recursos para llevar a cabo las acciones de cobro correspondiente.</p>
ESF-03	<p>A 90 días: Importe de la cuentas por cobrar con fecha de vencimiento de 1 a 90 días.</p> <p>A 180 días: Importe de la cuentas por cobrar con fecha de vencimiento de 91 a 180 días.</p> <p>A 365 días: Importe de la cuentas por cobrar con fecha de vencimiento de 181 a 365 días.</p> <p>Más de 365 días: Importe de la cuentas por cobrar con vencimiento mayor a 365 días.</p> <p>CARACTERÍSTICAS: Informar sobre características cualitativas de la cuenta, ejemplo: acciones implementadas para su recuperación, causas de la demora en su recuperación.</p>
ESF-04	<p>TEXTO LIBRE</p> <p>Esta nota aplica para aquellos entes públicos que realicen algún proceso de transformación y/o elaboración de bienes.</p>
ESF-05	<p>MÉTODO: Sistema de costeo y método de valuación aplicados a los inventarios (UEPS, PROMEDIO, etc.)</p> <p>CONVENIENCIA DE APLICACIÓN: Justificar el uso del método de valuación elegido y las ventajas del mismo.</p> <p>IMPACTO DE INFORMACIÓN FINANCIERA: Plasmar el impacto en la información por la elección del método de valuación.</p>
ESF-06	<p>TIPO: Tipo de fideicomiso(s) que tiene la entidad derivado de los recursos asignados (Art. 32 LGCG.). Puede ser de: Administración, Inversión.</p> <p>CARACTERÍSTICA: Características relevantes que tengan impacto financiero o situación de riesgo. Ejemplo: Becas a fondo perdido.</p> <p>NOMBRE DEL FIDEICOMISO: Nombre con el que se identifica el fideicomiso.</p> <p>OBJETO DEL FIDEICOMISO: Razón de existencia/fin del fideicomiso.</p>
ESF-07	<p>TIPO: Tipo de Participaciones y Aportaciones de capital que tiene la entidad. Ejemplo: ordinarias, preferentes, serie A, B, C.</p> <p>EMPRESA/OPDes: Especificar el nombre de la Empresa u Organismo Público Descentralizado al que se realizó la aportación. (organismo público descentralizados).</p>
ESF-08	<p>DEP. GASTO: Importe de la depreciación correspondiente al ejercicio en la cuenta 5.5.1.</p> <p>DEP. ACUMULADA: Plasmar el importe acumulado de depreciación especificado en las cuentas 1.2.6.</p> <p>MÉTODO: Especificar el método de depreciación de activos fijos (Línea recta, decreciente, doble cuota, etc.).</p> <p>TASA DE APLICADA: Registrar porcentaje de depreciación aplicada.</p> <p>CRITERIOS: Precisar la periodicidad de aplicación de la depreciación así como especificar si existe un cambio en criterio contable, justificada con base a una imposición voluntaria.</p> <p>CARACTERÍSTICAS: Informará de las características significativas del estado en el que se encuentran los activos.</p>
ESF-09	<p>AMORT. GASTO: Importe de la depreciación correspondiente al ejercicio en la cuenta 5.5.1.</p> <p>ARMORT. ACUMULADA: Plasmar el importe acumulado de depreciación especificado en las cuentas 1.2.6.</p> <p>MÉTODO: Especificar el método de amortización de activos intangibles (Línea recta, decreciente, doble cuota, etc.).</p> <p>TASA DE APLICADA: Registrar porcentaje de amortización aplicada.</p> <p>CRITERIOS: Especificar si existe un cambio en criterio contable, justificada con base a una imposición normativa o por adopción voluntaria.</p> <p>CARACTERÍSTICAS: Detallar si hubo alguna disminución por amortización o por capitalización.</p>
ESF-10	<p>CARACTERÍSTICAS: Informar los criterios utilizados para la determinación de las estimaciones; por ejemplo: estimación de cuentas incobrables, estimación de inventarios, deterioro de activos biológicos y cualquier otra que aplique.</p>
ESF-11	<p>CARACTERÍSTICAS: Características cualitativas significativas que les impacten financieramente.</p>
ESF-12	<p>A 90 días: Importe de la cuentas por pagar con fecha de vencimiento de 1 a 90 días.</p> <p>A 180 días: Importe de la cuentas por pagar con fecha de vencimiento de 91 a 180 días.</p> <p>A 365 días: Importe de la cuentas por pagar con fecha de vencimiento de 181 a 365 días.</p> <p>Más de 365 días: Importe de la cuentas por pagar con fecha de vencimiento mayor a 365 días.</p> <p>CARACTERÍSTICAS: Informar sobre la factibilidad de pago.</p>
ESF-13	<p>NATURALEZA: Especificar origen de dicho recurso: Federal, Estatal, Municipal, Particulares.</p>
ESF-14	<p>CARACTERÍSTICAS: Características cualitativas significativas que les impacten financieramente.</p>

NOTAS A LOS ESTADOS FINANCIEROS

Nota	Instructivo
ACT-01	<p>CUENTA: Corresponde al número de la cuenta de acuerdo al Plan de Cuentas emitido por el CONAC.</p> <p>NOMBRE DE LA CUENTA: Corresponde al nombre o descripción de la cuenta de acuerdo al Plan de Cuentas emitido por el CONAC.</p> <p>MONTO: Saldo final del periodo que corresponde a la información presentada (trimestral: 1er, 2do, 3ro. o 4to.).</p> <p>CARACTERÍSTICAS: Características cualitativas significativas que les impacten financieramente.</p>
ACT-02	<p>MONTO: Saldo final del periodo que corresponde a la información financiera presentada (trimestral: 1er, 2do, 3ro. o 4to.).</p> <p>CARACTERÍSTICAS: Características cualitativas significativas que les impacten financieramente.</p>
ACT-03	<p>MONTO: Saldo final del periodo que corresponde a la información financiera presentada (trimestral: 1er, 2do, 3ro. o 4to.).</p> <p>NATURALEZA: Procedencia de los otros ingresos: Productos financieros, bonificaciones y descuentos obtenidas, diferencias por tipo de cambio a favor, utilidades por participacion patrimonial, etc.</p> <p>CARACTERÍSTICAS: Características cualitativas significativas que les impacten financieramente.</p>
ACT-04	<p>% GASTO: Porcentaje que representa el gasto con respecto del total ejercido.</p> <p>EXPLICACIÓN: Justificar aquellas cuentas de gastos que en lo individual representen el 10% o más del total de los gastos.</p>

Comisión Municipal del Deporte y Atención a la Juventud de San Francisco del Rincón, Gto.

Ejercicio: 2022

Notas de Desglose Estado de Variación en la Hacienda Pública

Periodicidad: Trimestral

Correspondiente del 1 de Enero 31 de Diciembre de 2022

Corte: 4

Notas

VHP-01 PATRIMONIO CONTRIBUIDO

Cuenta	Nombre de la Cuenta	Monto	Tipo	Naturaleza
3110	Aportaciones		7,138.00	
3120	Donaciones de Capital		0.00	
3130	Actualización de la Hacienda Pública/Patrimonio		0.00	

VHP-02 PATRIMONIO GENERADO

Cuenta	Nombre de la Cuenta	Monto	Procedencia
3210	Resultado del Ejercicio (Ahorro/ Desahorro)	-352,534.58	
3220	Resultados de Ejercicios Anteriores	1,694,481.62	
3230	Revalúos	0.00	
3231	Revalúo de Bienes Inmuebles	0.00	
3232	Revalúo de Bienes Muebles	0.00	
3233	Revalúo de Bienes Intangibles	0.00	
3239	Otros Revalúos	0.00	
3240	Reservas	0.00	
3241	Reservas de Patrimonio	0.00	
3242	Reservas Territoriales	0.00	
3243	Reservas por Contingencias	0.00	
3250	Rectificaciones de Resultados de Ejercicios Anteriores	0.00	
3251	Cambios en Políticas Contables	0.00	
3252	Cambios por Errores Contables	0.00	

Bajo protesta de decir verdad declaramos que los Estados Financieros y sus notas, son razonablemente correctos y son responsabilidad del emisor.

NOTAS A LOS ESTADOS FINANCIEROS

Nota	Instructivo
VHP-01	CUENTA: Corresponde al número de la cuenta de acuerdo al Plan de Cuentas emitido por el CONAC.
VHP-02	NOMBRE DE LA CUENTA: Corresponde al nombre o descripción de la cuenta de acuerdo al Plan de Cuentas emitido por el CONAC.
	MONTO: Importe final del periodo que corresponde a la información financiera presentada (trimestral: 1er, 2do, 3ro. o 4to.).
	TIPO: Tipo de patrimonio clasificado de acuerdo al Plan de Cuentas emitido por el CONAC: Aportaciones, Donaciones de Capital y/o Actualización de la Hacienda Pública/Patrimonio.
	NATURALEZA: Procedencia de los recursos: Estatal o Municipal.

Comisión Municipal del Deporte y Atención a la Juventud de San Francisco del Rincón, Gto. Ejercicio: 2022
 Notas de Desglose Estado de Flujos de Efectivo Periodicidad: Trimestral
 Correspondiente del 1 de Enero 31 de Diciembre de 2022 Corte: 4

EFE-01 FLUJOS DE EFECTIVO

Cuenta	Nombre de la Cuenta / Concepto	2022	2021
1111	Efectivo	23,870.13	23,870.13
1112	Bancos/Tesorería	0.00	0.00
1113	Bancos/Dependencias y Otros	200,100.91	405,789.11
1114	Inversiones Temporales (Hasta 3 meses)	0.00	0.00
1115	Fondos con Afectación Específica	0.00	0.00
1116	Depósitos de Fondos de Terceros en Garantía y/o Administración	0.00	0.00
1119	Otros Efectivos y Equivalentes	0.00	0.00
1110	Total de Efectivo y Equivalentes	223,971.04	429,659.24

EFE-02 ADO. BIENES MUEBLES E INMUEBLES

Cuenta	Nombre de la Cuenta / Concepto	Adquisición	Pagos
1220	Bienes Inmuebles, Infraestructura y Construcciones en Proceso	0.00	0.00
1231	Terrenos	0.00	0.00
1232	Viviendas	0.00	0.00
1233	Edificios no Habitacionales	0.00	0.00
1234	Infraestructura	0.00	0.00
1235	Construcciones en Proceso en Bienes de Dominio Público	0.00	0.00
1236	Construcciones en Proceso en Bienes Propios	0.00	0.00
1239	Otros Bienes Inmuebles	0.00	0.00
1240	Bienes Muebles	31,274.99	31,274.99
1241	Mobiliario y Equipo de Administración	31,274.99	31,274.99
1242	Mobiliario y Equipo Educativo y Recreativo	0.00	0.00
1243	Equipo e Instrumental Médico y de Laboratorio	0.00	0.00
1244	Vehículos y Equipo de Transporte	0.00	0.00
1245	Equipo de Defensa y Seguridad	0.00	0.00
1246	Máquinas, Otros Equipos e Herramientas	0.00	0.00
1247	Colecciones, Obras de Arte y Objetos Valiosos	0.00	0.00
1248	Activos Biológicos	0.00	0.00
1250	Activos Intangibles	0.00	0.00
1251	Software	0.00	0.00
1252	Patentes, Marcas y Derechos	0.00	0.00
1253	Concesiones y Franquicias	0.00	0.00
1254	Licencias	0.00	0.00
1259	Otros Activos Intangibles	0.00	0.00
	Total de Aplicación de efectivo por Actividades de Inversión	31,274.99	31,274.99

EFE-03 CONCILIACION DEL FLUJO DE EFECTIVO

Cuenta	Nombre de la Cuenta / Concepto	2022	2021
3210	Resultados del Ejercicio Ahorro/Desahorro	-352,534.58	-82,246.36
	(a) Movimientos de partidas (o rubros) que no afectan al efectivo	226,833.51	75,989.80
5100	GASTOS DE FUNCIONAMIENTO	0.00	0.00
5130	Amortización gastos pagados por anticipado CP	0.00	0.00
5400	INTERESES, COMISIONES Y OTROS GASTOS DE LA DEUDA PUBLICA	0.00	0.00
5410	Intereses de la deuda pública	0.00	0.00
5411	Intereses de la Deuda Pública Interna	0.00	0.00
5420	Comisiones de la deuda pública	0.00	0.00
5421	Comisiones de la Deuda Pública Interna	0.00	0.00
5430	Gastos de la deuda pública	0.00	0.00
5431	Gastos de la Deuda Pública Interna	0.00	0.00
5440	Costo por coberturas	0.00	0.00
5441	Costo por coberturas	0.00	0.00
5450	Apoyos financieros	0.00	0.00
5451	Apoyos Financieros a Intermediarios	0.00	0.00
5452	Apoyos Financieros a Ahorros y Deudores del Sistema Financiero Nacional	0.00	0.00
5500	OTROS GASTOS Y PERDIDAS EXTRAORDINARIAS	150,562.72	0.00
5510	Estimaciones, Depreciaciones, Deterioros, Obsolescencia y Amortizaciones	150,562.72	0.00
5511	Estimaciones por Pérdida o Deterioro de Activos Circulantes	0.00	0.00
5512	Estimaciones por Pérdida o Deterioro de Activo no Circulante	0.00	0.00
5513	Depreciación de Bienes Inmuebles	0.00	0.00
5514	Depreciación de Infraestructura	568.25	0.00
5515	Depreciación de Bienes Muebles	148,473.43	0.00
5516	Deterioro de los Activos Biológicos	0.00	0.00
5517	Amortización de Activos Intangibles	1,531.04	0.00
5518	Disminución de Bienes por pérdida, obsolescencia y deterioro	0.00	0.00
5520	Provisiones	0.00	0.00
5521	Provisiones de Pasivos a Corto Plazo	0.00	0.00
5522	Provisiones de Pasivos a Largo Plazo	0.00	0.00
5530	Disminución de Inventarios	0.00	0.00
5531	Disminución de Inventarios de Mercancías para Venta	0.00	0.00
5532	Disminución de Inventarios de Mercancías Terminadas	0.00	0.00
5533	Disminución de Inventarios de Mercancías en Proceso de Elaboración	0.00	0.00
5534	Disminución de Inventarios de Materias Primas, Materiales y Suministros para Producción	0.00	0.00
5535	Disminución de Almacén de Materiales y Suministros de Consumo	0.00	0.00
5540	Aumento por Insuficiencia de Estimaciones por Pérdida o Deterioro u Obsolescencia	0.00	0.00
5541	Aumento por Insuficiencia de Estimaciones por Pérdida o Deterioro u Obsolescencia	0.00	0.00
5550	Aumento por Insuficiencia de Provisiones	0.00	0.00
5551	Aumento por Insuficiencia de Provisiones	0.00	0.00
5590	Otros Gastos	0.00	0.00
5591	Gastos de Ejercicios Anteriores	0.00	0.00
5592	Pérdidas por Responsabilidades	0.00	0.00
5593	Bonificaciones y Descuentos Otorgados	0.00	0.00
5594	Diferencias por Tipo de Cambio Negativas en Efectivo y Equivalentes	0.00	0.00
5595	Diferencias de Cotizaciones Negativas en Valores Negociables	0.00	0.00
5596	Resultado por Posición Monetaria	0.00	0.00
5597	Pérdidas por Participación Fraternal	0.00	0.00
5599	Otros Gastos Varios	0.00	0.00
5600	INVERSIÓN PÚBLICA	0.00	0.00
5610	Inversión Pública no Capitalizable	0.00	0.00
5611	Construcción de Bienes no Capitalizable	0.00	0.00
2110	Incremento en Cuentas por Pagar de Operación	55,473.79	75,989.80
2111	Provisiones capítulo 1000	0.00	0.00
2112	Provisiones capítulo 2000	20,761.64	15,612.80
2113	Provisiones capítulo 3000	64,712.15	60,377.00
2115	Provisiones capítulo 4000	0.00	0.00
2114	Provisiones capítulo 8000	0.00	0.00
	(b) Movimientos de partidas (o rubros) que afectan al efectivo	0.00	0.00
3100	Ingresos (Patrimonio Capital)	0.00	0.00
	Estatal	0.00	0.00
	Municipal	0.00	0.00
	Convenio Federal	0.00	0.00
	Aportaciones Federales	0.00	0.00
	(c) Movimientos de partidas (o rubros) que afectan al efectivo (gasto)	0.00	0.00
1270	Activos Diferidos	0.00	0.00
1271	Gastos pagados por anticipado LP	0.00	0.00
	(d) Movimientos de partidas (o rubros) que no afectan al efectivo (ingreso)	0.00	0.00
4300	OTROS INGRESOS Y BENEFICIOS	0.00	0.00
4399	Otros Ingresos y Beneficios Varios	0.00	0.00
1120	Incremento en Cuentas por Cobrar de Operación	0.00	0.00
1124	Ingresos por recuperar CRI 10	0.00	0.00
1124	Ingresos por recuperar CRI 20	0.00	0.00
1124	Ingresos por recuperar CRI 30	0.00	0.00
1124	Ingresos por recuperar CRI 40	0.00	0.00
1124	Ingresos por recuperar CRI 50	0.00	0.00
1124	Ingresos por recuperar CRI 60	0.00	0.00
1122	Cuentas por cobrar CRI 70	0.00	0.00
1122	Cuentas por cobrar CRI 80	0.00	0.00
1122	Cuentas por cobrar CRI 90	0.00	0.00
	= Flujo de Efectivo Neto de las Actividades de Operación	-116,501.07	-6,256.56

NOTAS A LOS ESTADOS FINANCIEROS

Nota	Instructivo
EFE-01	<p>CUENTA: Corresponde al número de la cuenta de acuerdo al Plan de Cuentas emitido por el CONAC.</p> <p>NOMBRE DE LA CUENTA: Corresponde al nombre o descripción de la cuenta de acuerdo al Plan de Cuentas emitido por el CONAC.</p> <p>SALDO FINAL: Importe final del periodo que corresponde a la información financiera presentada (trimestral: 1er, 2do, 3ro. o 4to.).</p> <p>SALDO INICIAL: Saldo al 31 de diciembre del año anterior.</p>
EFE-02	<p>MONTO: Importe (saldo final) de las adquisiciones de bienes muebles e inmuebles efectuadas en el periodo al que corresponde a la información financiera presentada.</p> <p>% SUB: Detallar el porcentaje de estas adquisiciones que fueron realizadas mediante subsidios de capital del sector central (subsidiados por la federación, estado o municipio).</p> <p>PAGOS: Importe que durante el periodo se hicieron por la compra de los elementos citados.</p>
EFE-03	<p>Saldo Anterior: Importe del trimestre anterior.</p> <p>Saldo final: Importe final del periodo que corresponde a la información financiera presentada (trimestral: 1er, 2do, 3ro. o 4to.).</p>

Comisión Municipal del Deporte y Atención a la Juventud de San Francisco del Rincón, Gto.

Conciliación entre los Ingresos Presupuestarios y Contables

Correspondiente del 1 de Enero 31 de Diciembre de 2022

(Cifras en pesos)

1. Total de Ingresos Presupuestarios	11,790,743
2. Más Ingresos Contables No Presupuestarios	0
2.1 Ingresos Financieros	0
2.2 Incremento por Variación de inventarios	0
2.3 Disminución del Exceso de Estimaciones por Pérdida o Deterioro u Obsolescencia	0
2.4 Disminución del Exceso de Provisiones	0
2.5 Otros Ingresos y Beneficios Varios	0
2.6 Otros Ingresos Contables No Presupuestarios	0
3. Menos ingresos presupuestarios no contables	0
3.1 Aprovechamientos Patrimoniales	0
3.2 Ingresos Derivados de Financiamientos	0
3.3 Otros Ingresos Presupuestarios No Contables	0
4. Ingresos Contables (4 = 1 + 2 - 3)	11,790,743

Bajo protesta de decir verdad declaramos que los Estados Financieros y sus notas, son razonablemente correctos y son responsabilidad del emisor.

Comisión Municipal del Deporte y Atención a la Juventud de San Francisco del Rincón, Gto.

Conciliación entre los Egresos Presupuestarios y los Gastos Contables

Correspondiente del 1 de Enero 31 de Diciembre de 2022

(Cifras en pesos)

1. Total de Egresos Presupuestarios	12,023,990
2. Menos Egresos Presupuestarios No Contables	31,275
2.1 Materias Primas y Materiales de Producción y Comercialización	0
2.2 Materiales y Suministros	0
2.3 Mobiliario y Equipo de Administración	31,275
2.4 Mobiliario y Equipo Educacional y Recreativo	0
2.5 Equipo e Instrumental Médico y de Laboratorio	0
2.6 Vehículos y Equipo de Transporte	0
2.7 Equipo de Defensa y Seguridad	0
2.8 Maquinaria, Otros Equipos y Herramientas	0
2.9 Activos Biológicos	0
2.10 Bienes Inmuebles	0
2.11 Activos Intangibles	0
2.12 Obra Pública en Bienes de Dominio Público	0
2.13 Obra Pública en Bienes Propios	0
2.14 Acciones y Participaciones de Capital	0
2.15 Compra de Títulos y Valores	0
2.16 Concesión de Préstamos	0
2.17 Inversiones en Fideicomisos, Mandatos y Otros Análogos	0
2.18 Provisiones para Contingencias y Otras Erogaciones Especiales	0
2.19 Amortización de la Deuda Pública	0
2.20 Adeudos de Ejercicios Fiscales Anteriores (ADEFAS)	0
2.21 Otros Egresos Presupuestarios No Contables	0
3. Más Gastos Contables No Presupuestarios	150,563
3.1 Estimaciones, Depreciaciones, Deterioros, Obsolescencia y Amortizaciones	150,563
3.2 Provisiones	0
3.3 Disminución de Inventarios	0
3.4 Aumento por insuficiencia de Estimaciones por Pérdida o Deterioro u Obsolescencia	0
3.5 Aumento por insuficiencia de Provisiones	0
3.6 Otros Gastos	0
3.7 Otros Gastos Contables No Presupuestarios	0
4. Total de Gasto Contable (4 = 1 - 2 + 3)	12,143,278

Bajo protesta de decir verdad declaramos que los Estados Financieros y sus notas, son razonablemente correctos y son responsabilidad del emisor.

Notas

Cuenta	Concepto	Saldo Inicial	Cargos del Período	Abonos del Período	Saldo Final	Valores en Custodia	Tasa	Vencimiento	Tipo de Contrato
7000	CUENTAS DE ORDEN CONTABLES								
7110	Valores en Custodia	0.00	0.00	0.00	0.00				
7120	Custodia de Valores	0.00	0.00	0.00	0.00				
7130	Instrumentos de Crédito Prestados a Formadores de Mercado	0.00	0.00	0.00	0.00				
7140	Préstamo de Instrumentos de Crédito a Formadores de Mercado y su Garantía	0.00	0.00	0.00	0.00				
7150	Instrumentos de Crédito Recibidos en Garantía de los Formadores de Mercado	0.00	0.00	0.00	0.00				
7160	Garantía de Créditos Recibidos de los Formadores de Mercado	0.00	0.00	0.00	0.00				
7210	Autorización para la Emisión de Bonos, Títulos y Valores de la Deuda Pública Interna	0.00	0.00	0.00	0.00				
7220	Autorización para la Emisión de Bonos, Títulos y Valores de la Deuda Pública Externa	0.00	0.00	0.00	0.00				
7230	Emisiones Autorizadas de la Deuda Pública Interna y Externa	0.00	0.00	0.00	0.00				
7240	Suscripción de Contratos de Préstamos y Otras Obligaciones de la Deuda Pública Interna	0.00	0.00	0.00	0.00				
7250	Suscripción de Contratos de Préstamos y Otras Obligaciones de la Deuda Pública Externa	0.00	0.00	0.00	0.00				
7260	Contratos de Préstamos y Otras Obligaciones de la Deuda Pública Interna y Externa	0.00	0.00	0.00	0.00				
7310	Avales Autorizados	0.00	0.00	0.00	0.00				
7320	Avales Firmados	0.00	0.00	0.00	0.00				
7330	Fianzas y Garantías Recibidas por Deudas a Cobrar	0.00	0.00	0.00	0.00				
7340	Fianzas y Garantías Recibidas	0.00	0.00	0.00	0.00				
7350	Fianzas Otorgadas para Respalidar Obligaciones no Fiscales del Gobierno	0.00	0.00	0.00	0.00				
7360	Fianzas Otorgadas del Gobierno para Respalidar Obligaciones no Fiscales	0.00	0.00	0.00	0.00				
7410	Demandas Judicial en Proceso de Resolución	0.00	0.00	0.00	0.00				
7420	Resolución de Demandas en Proceso Judicial	0.00	0.00	0.00	0.00				
7510	Contratos para Inversión Mediante Proyectos para Prestación de Servicios (PPS) y Similares	0.00	0.00	0.00	0.00				
7520	Inversión Pública Contratada Mediante Proyectos para Prestación de Servicios (PPS) y Similares	0.00	0.00	0.00	0.00				
7610	Bienes Bajo Contrato en Concesión	0.00	0.00	0.00	0.00				
7620	Contrato de Concesión por Bienes	0.00	0.00	0.00	0.00				
7630	Bienes Bajo Contrato en Comodato	0.00	0.00	0.00	0.00				
7640	Contrato de Comodato por Bienes	0.00	0.00	0.00	0.00				
7911	Compra de Divisas	0.00	0.00	0.00	0.00				
7921	Divisas por Compra (Acreedora)	0.00	0.00	0.00	0.00				
7931	Crédito Simple Disponible 2020	0.00	0.00	0.00	0.00				
7932	Disposición de Crédito Simple 2020	0.00	0.00	0.00	0.00				
8000	CUENTAS DE ORDEN PRESUPUESTARIAS								
8110	Ley de Ingresos Estimada	0.00	10,385,590.28	0.00	10,385,590.28				
8120	Ley de Ingresos por Ejecutar	0.00	38,685,399.24	-38,936,831.44	-251,432.20				
8130	Modificaciones a la Ley de Ingresos Estimada	0.00	4,969,755.00	-3,313,170.00	1,656,585.00				
8140	Ley de Ingresos Devengada	0.00	58,953,715.40	-58,953,715.40	0.00				
8150	Ley de Ingresos Recaudada	0.00	23,581,486.16	-35,372,229.24	-11,790,743.08				
8210	Presupuesto de Egresos Aprobado	0.00	0.00	-10,385,590.28	-10,385,590.28				
8220	Presupuesto de Egresos por Ejercer	0.00	45,269,555.74	-45,251,370.39	18,185.35				
8230	Modificaciones al Presupuesto de Egresos Aprobado	0.00	9,179,400.60	-10,835,985.60	-1,656,585.00				
8240	Presupuesto de Egresos Comprometido	0.00	60,119,949.65	-60,119,949.65	0.00				
8250	Presupuesto de Egresos Devengado	0.00	59,949,008.07	-59,863,537.28	85,470.79				
8260	Presupuesto de Egresos Ejercido	0.00	59,692,595.70	-59,692,595.70	0.00				
8270	Presupuesto de Egresos Pagado	0.00	35,815,557.42	-23,877,038.28	11,938,519.14				

Bajo protesta de decir verdad declaramos que los Estados Financieros y sus notas, son razonablemente correctos y son responsabilidad del emisor.

NOTAS A LOS ESTADOS FINANCIEROS

Instructivo

II. DE MEMORIA (DE ORDEN):

DE MEMORIA

Las cuentas de orden se utilizan para registrar movimientos de valores que no afecten o modifiquen el balance del ente contable, sin embargo, su incorporación en libros es necesaria con fines de recordatorio contable, de control y en general sobre los aspectos administrativos, o bien para consignar sus derechos o responsabilidades contingentes que puedan o no presentarse en el futuro.

Las cuentas que se manejan para efectos de este documento son las siguientes:

CUENTAS DE ORDEN CONTABLES

- Valores: Los valores en custodia de instrumentos prestados a formadores de mercado e instrumentos de crédito recibidos en garantía de los formadores de mercado u otros.
- Emisión de obligaciones: Por tipo de emisión de instrumento: monto, tasa y vencimiento.
- Avales y garantías: No obstante, las cuentas de Avales y Garantías y la de Juicios que se encuentran clasificadas como cuentas de orden se pueden reconocer como pasivos contingentes dada la naturaleza de las operaciones que realizan los entes públicos.
- Juicios: Como ejemplos de juicios se tienen de forma enunciativa y no limitativa: civiles, penales, fiscales, agrarios, administrativos, ambientales, laborales, mercantiles y procedimientos arbitrales.
- Contratos para Inversión Mediante Proyectos para Prestación de Servicios (PPS) y similares: Los contratos firmados de construcciones por tipo de contrato.
- Bienes concesionados o en comodato

CUENTAS DE ORDEN PRESUPUESTARIAS

- Cuentas de ingresos
- Cuentas de egresos

Se informará, de manera agrupada, en las notas a los Estados Financieros las cuentas de orden contables y cuentas de orden presupuestario, considerando al menos lo siguiente:

1. Los valores en custodia de instrumentos prestados a formadores de mercado e instrumentos de crédito recibidos en garantía de los formadores de mercado u otros.
2. Por tipo de emisión de instrumento: monto, tasa y vencimiento.
3. Los contratos firmados de construcciones por tipo de contrato.
4. El avance que se registra en las cuentas de orden presupuestarias, previo al cierre presupuestario de cada periodo que se reporte.

Nota: Las cuentas de orden contables señaladas, son las mínimas necesarias, se podrán aperturar otras, de acuerdo con las necesidades de los entes públicos.

COMISION MUNICIPAL DEL DEPORTE PARA EL MUNICIPIO DE SAN FRANCISCO
DEL RINCON, GTO.
NOTAS CORRESPONDIENTES AL 31 DE DICIEMBRE DEL 2022

NOTAS DE GESTIÓN ADMINISTRATIVA

Los Estados Financieros de los entes públicos, proveen de información financiera a los principales usuarios de la misma, al Congreso y a los ciudadanos.

El objetivo del presente documento es la revelación del contexto y de los aspectos económicos financieros más relevantes que influyeron en las decisiones del período, y que deberán ser considerados en la elaboración de los estados financieros para la mayor comprensión de los mismos y sus particularidades.

De esta manera, se informa y explica la respuesta del gobierno a las condiciones relacionadas con la información financiera de cada período de gestión; además, de exponer aquellas políticas que podrían afectar la toma de decisiones en períodos posteriores.

- ❖ Las notas de gestión administrativa deben contener los siguientes puntos:

Contenido

1. Introducción:	1
2. Describir el panorama Económico y Financiero:	2
3. Autorización e Historia:	2
4. Organización y Objeto Social:	2
5. Bases de Preparación de los Estados Financieros:	3
6. Políticas de Contabilidad Significativas:	4
7. Posición en Moneda Extranjera y Protección por Riesgo Cambiario:	5
8. Reporte Analítico del Activo:	5
9. Fideicomisos, Mandatos y Análogos:	6
10. Reporte de la Recaudación:	6
11. Información sobre la Deuda y el Reporte Analítico de la Deuda:	7
12. Calificaciones otorgadas:	7
13. Proceso de Mejora:	7
14. Información por Segmentos:	7
15. Eventos Posteriores al Cierre:	7
16. Partes Relacionadas:	7
17. Responsabilidad Sobre la Presentación Razonable de la Información Contable:	8

1. Introducción:

Breve descripción de las actividades principales de la entidad.

1

COMISION MUNICIPAL DEL DEPORTE PARA EL MUNICIPIO DE SAN FRANCISCO
DEL RINCON, GTO.
NOTAS CORRESPONDIENTES AL 31 DE DICIEMBRE DEL 2022

g) Reservas: objetivo de su creación, monto y plazo:

N/A

h) Cambios en políticas contables y corrección de errores junto con la revelación de los efectos que se tendrá en la información financiera del ente público, ya sea retrospectivos o prospectivos:

N/A

i) Reclasificaciones: Se deben revelar todos aquellos movimientos entre cuentas por efectos de cambios en los tipos de operaciones:

N/A

j) Depuración y cancelación de saldos:

N/A _____

7. Posición en Moneda Extranjera y Protección por Riesgo Cambiario:

Se informará sobre:

a) Activos en moneda extranjera:

N/A _____

b) Pasivos en moneda extranjera:

N/A _____

c) Posición en moneda extranjera:

N/A _____

d) Tipo de cambio:

N/A _____

e) Equivalente en moneda nacional:

N/A _____

Lo anterior por cada tipo de moneda extranjera que se encuentre en los rubros de activo y pasivo.

Adicionalmente se informará sobre los métodos de protección de riesgo por variaciones en el tipo de cambio.

8. Reporte Analítico del Activo:

Debe mostrar la siguiente información:

a) Vida útil o porcentajes de depreciación, deterioro o amortización utilizados en los diferentes tipos de activos:

N/A _____

b) Cambios en el porcentaje de depreciación o valor residual de los activos:

N/A _____

c) Importe de los gastos capitalizados en el ejercicio, tanto financieros como de investigación y desarrollo:

NA _____

**COMISION MUNICIPAL DEL DEPORTE PARA EL MUNICIPIO DE SAN FRANCISCO
DEL RINCON, GTO.
NOTAS CORRESPONDIENTES AL 31 DE DICIEMBRE DEL 2022**

LA COMISION MUNICIPAL DEL DEPORTE, ES UN ORGANISMO DESCENTRALIZADO DE LA ADMINISTRACIÓN PÚBLICA MUNICIPAL, CON PERSONALIDAD JURÍDICA Y PATRIMONIO PROPIO, CREADO EL 17 DE JULIO DEL 2001.

COMUDE TIENE LA FINALIDAD DE PROVEER AL CUMPLIMIENTO DE LA LEY DEL DEPORTE DEL MUNICIPIO DE SAN FRANCISCO DEL RINCON, EN MATERIA DE DIFUSIÓN, FOMENTO, INVESTIGACIÓN, EJECUCIÓN Y SUPERVISIÓN DEL DEPORTE, EDUCACIÓN FÍSICA Y CULTURA DEPORTIVA.

2. Describir el panorama Económico y Financiero:

Se informará sobre las principales condiciones económico-financieras bajo las cuales el ente público estuvo operando; y las cuales influyeron en la toma de decisiones de la administración; tanto a nivel local como federal.

LOS INGRESOS QUE SE PERCIBE COMUDE PARA SU FUNCIONAMIENTO PROVIENEN DE INGRESOS PROPIOS DEL ENTE PUBLICO, ASI MISMO DE UN SUBSIDIO QUE FUE AUTORIZADO POR PARTE DEL H. AYUNTAMIENTO, EL CUAL ES RECIBIDO DE MANERA MENSUAL.

3. Autorización e Historia:

Se informará sobre:

a) Fecha de creación del ente.

LA COMISION MUNICIPAL DEL DEPORTE PARA EL MUNICIPIO DE SAN FRANCISCO DEL RINCÓN, FUE CREADO EL DÍA 17 DE JULIO DEL 2001. MEDIANTE ACUERDO DEL H. AYUNTAMIENTO ASENTADO EN ACTA NO. 561. SE DIO DE ALTA ANTE EL SAT CON FECHA 17 DE JULIO DEL 2001 CON RFC CMD010717H10.

b) Principales cambios en su estructura (interna históricamente).

NINGUNA HASTA EL MOMENTO

4. Organización y Objeto Social:

Se informará sobre:

a) Objeto social.

MISION:

DIFUNDIR, FOMENTAR, PROMOVER Y ADMINISTRAR EL DEPORTE Y SALUD, DESARROLLANDO ACCIONES Y PROGRAMAS QUE FLUYAN HACIA TODOS LOS SECTORES HUMANOS DE NUESTRO MUNICIPIO Y DE ESTA MANERA AYUDAR EN LA FORMACION, CRECIMIENTO Y DESARROLLO INTEGRAL QUE PERMITA ACCEDER A UNA MEJOR FORMA DE VIVIR Y QUE POR CONSECUENCIA LA FAMILIA INTERACTÚE EN LA SOCIEDAD CON UNA MEJOR CALIDAD DE VIDA.

VISION:

QUE LA CIUDADANIA DE NUESTRO MUNICIPIO, TENGA UNA INSTITUCION DIGNA Y UTIL PARA LOS FINES QUE FUE CREADA, Y SEA CAPAZ DE DAR ATENCION LA MAYOR POBLACION EN SUS INSTALACIONES Y FUERA DE ELLAS, CON SUS PLANES, PROGRAMAS Y PROYECTOS, MISMOS QUE DEBEN AYUDAR EN EL LOGRO DE MEJORES ACTITUDES Y APTITUDES EN SUS HABITANTES PRODUCTO DE UNA BUENA SALUD FISICA Y MENTAL GENERADA EN LA PRACTICA DE ACTIVIDADES DEPORTIVAS INTEGRALES.

VALORES:

SERVICIO, TRABAJO, UNIDAD, GESTIÓN, JUSTICIA, FORMACIÓN, HONESTIDAD, SOLIDARIDAD, INTEGRIDAD, JUEGO LIMPIO, TRANSPARENCIA, COMPROMISO, LIDERAZGO.

b) Principal actividad.

ELABORAR Y EJECUTAR PLANES Y PROGRAMAS EN MATERIA DEPORTIVA Y RECREATIVA ASI COMO EL APOYO A DEPORTISTAS, ATLETAS DE ALTO RENDIMIENTO Y EQUIPOS REPRESENTATIVOS EN EVENTOS Y TORNEOS.

2

**COMISION MUNICIPAL DEL DEPORTE PARA EL MUNICIPIO DE SAN FRANCISCO
DEL RINCON, GTO.
NOTAS CORRESPONDIENTES AL 31 DE DICIEMBRE DEL 2022**

d) Riesgos por tipo de cambio o tipo de interés de las inversiones financieras:

N/A _____

e) Valor activado en el ejercicio de los bienes construidos por la entidad:

N/A _____

f) Otras circunstancias de carácter significativo que afecten el activo, tales como bienes en garantía, señalados en embargos, litigios, títulos de inversiones entregados en garantías, baja significativa del valor de inversiones financieras, etc.:

N/A _____

g) Desmantelamiento de Activos, procedimientos, implicaciones, efectos contables:

N/A _____

h) Administración de activos; planeación con el objetivo de que el ente los utilice de manera más efectiva:

N/A _____

Adicionalmente, se deben incluir las explicaciones de las principales variaciones en el activo, en cuadros comparativos como sigue:

a) Inversiones en valores:

N/A _____

b) Patrimonio de Organismos descentralizados de Control Presupuestario Indirecto:

N/A _____

c) Inversiones en empresas de participación mayoritaria:

N/A _____

d) Inversiones en empresas de participación minoritaria:

N/A _____

e) Patrimonio de organismos descentralizados de control presupuestario directo, según corresponda:

N/A _____

9. Fideicomisos, Mandatos y Análogos:

Se deberá informar:

a) Por ramo administrativo que los reporta:

N/A _____

b) Enlistar los de mayor monto de disponibilidad, relacionando aquéllos que conforman el 80% de las disponibilidades:

N/A _____

10. Reporte de la Recaudación:

a) Análisis del comportamiento de la recaudación correspondiente al ente público o cualquier tipo de ingreso, de forma separada los ingresos locales de los federales:

N/A _____

COMISION MUNICIPAL DEL DEPORTE PARA EL MUNICIPIO DE SAN FRANCISCO DEL RINCON, GTO.
NOTAS CORRESPONDIENTES AL 31 DE DICIEMBRE DEL 2022

c) Ejercicio fiscal (mencionar, por ejemplo: enero a diciembre de 2022).
 _ENERO A DICIEMBRE DE 2022.

d) Régimen jurídico (Entidad dada de alta ante la S.H.C.P., Personas morales sin fines de lucro).
 _PERSONA MORAL SIN FINES DE LUCRO.

e) Consideraciones fiscales del ente: Revelar el tipo de contribuciones que esté obligado a pagar o retener.
PERSONA MORAL NO CONTRIBUYENTE DEL IMPUESTOS SOBRE LA RENTA NI DEL IETU, NI DEL IVA, YA QUE NO REALIZA ACTIVIDADES LUCRATIVAS. RETENEDOR DEL ISR DE SUELDOS Y SALARIOS. RETENEDOR DEL ISR POR SERVICIOS PROFESIONALES Y RETENEDOR DEL ISR POR ASIMILADOS A SALARIOS.

f) Estructura organizacional básica.
 *Anexar organigrama de la entidad.

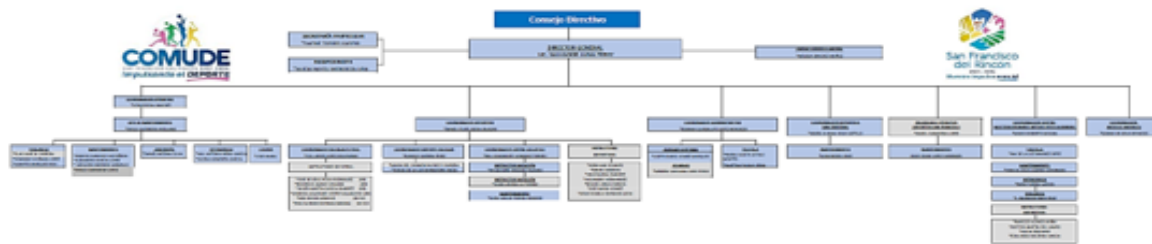

g) Fideicomisos, mandatos y análogos de los cuales es fideicomitente o fideicomisario.
 _NINGUNA HASTA EL MOMENTO.

5. Bases de Preparación de los Estados Financieros:

Se informará sobre:

a) Si se ha observado la normatividad emitida por el CONAC y las disposiciones legales aplicables.
LOS ESTADOS FINANCIEROS SE REALIZAN EN APEGO A LO OBSERVADO POR LA NORMA EMITIDA POR EL CONAC Y LAS DISPOSICIONES LEGALES APLICABLES.

b) La normatividad aplicada para el reconocimiento, valuación y revelación de los diferentes rubros de la información financiera, así como las bases de medición utilizadas para la elaboración de los estados financieros; por ejemplo: costo histórico, valor de realización, valor razonable, valor de recuperación o cualquier otro método empleado y los criterios de aplicación de los mismos.
 _SE ESTA APLICANDO LA NORMATIVIDAD EMITIDA POR EL CONAC.

c) Postulados básicos.
 _SE ESTAN APLICANDO LOS POSTULADOS EMITIDOS POR LA CONAC PARA LA ELABORACION DE LOS ESTADOS FINANCIEROS.

COMISION MUNICIPAL DEL DEPORTE PARA EL MUNICIPIO DE SAN FRANCISCO DEL RINCON, GTO.
NOTAS CORRESPONDIENTES AL 31 DE DICIEMBRE DEL 2022

b) Proyección de la recaudación e ingresos en el mediano plazo:
 N/A _____

11. Información sobre la Deuda y el Reporte Analítico de la Deuda:

a) Utilizar al menos los siguientes indicadores: deuda respecto al PIB y deuda respecto a la recaudación tomando, como mínimo, un período igual o menor a 5 años.

b) Información de manera agrupada por tipo de valor gubernamental o instrumento financiero en la que se consideren intereses, comisiones, tasa, perfil de vencimiento y otros costos de la deuda.

intereses, comisiones, tasas, prima de vencimiento y otros gastos de la deuda.

* Se anexará la información en las notas de desglose.

12. Calificaciones otorgadas:

Informar, tanto del ente público como cualquier transacción realizada, que haya sido sujeta a una calificación crediticia:

N/A _____

13. Proceso de Mejora:

Se informará de:

a) Principales Políticas de control interno:

N/A _____

b) Medidas de desempeño financiero, metas y alcance:

_PRESUPUESTO BASADO EN RESULTADOS (PBR).

14. Información por Segmentos:

Cuando se considere necesario se podrá revelar la información financiera de manera segmentada debido a la diversidad de las actividades y operaciones que realizan los entes públicos, ya que la misma proporciona información acerca de las diferentes actividades operativas en las cuales participa, de los productos o servicios que maneja, de las diferentes áreas geográficas, de los grupos homogéneos con el objetivo de entender el desempeño del ente, evaluar mejor los riesgos y beneficios del mismo; y entenderlo como un todo y sus partes integrantes.

Consecuentemente, esta información contribuye al análisis más preciso de la situación financiera, grados y fuentes de riesgo y crecimiento potencial de negocio.

15. Eventos Posteriores al Cierre:

El ente público informará el efecto en sus estados financieros de aquellos hechos ocurridos en el período posterior al que informa, que proporcionan mayor evidencia sobre eventos que le afectan económicamente y que no se conocían a la fecha de cierre.

16. Partes Relacionadas:

Se debe establecer por escrito que no existen partes relacionadas que pudieran ejercer influencia significativa sobre la toma de decisiones financieras y operativas:

N/A _____

**COMISION MUNICIPAL DEL DEPORTE PARA EL MUNICIPIO DE SAN FRANCISCO
DEL RINCON, GTO.
NOTAS CORRESPONDIENTES AL 31 DE DICIEMBRE DEL 2022**

d) Normatividad supletoria. En caso de emplear varios grupos de normatividades (normatividades supletorias), deberá realizar la justificación razonable correspondiente, su alineación con los PBCG y a las características cualitativas asociadas descritas en el MCCG (documentos publicados en el Diario Oficial de la Federación, agosto 2009).

N/A _____

e) Para las entidades que por primera vez estén implementando la base devengada de acuerdo a la Ley de Contabilidad, deberán:

*Revelar las nuevas políticas de reconocimiento:

N/A _____

*Plan de implementación:

_LA IMPLEMENTACION DE LOS ESTADOS FINANCIEROS ESTA APEGADA A LO QUE OBSERVA LA NORMA EMITIDA POR LA CONAC.

*Revelar los cambios en las políticas, la clasificación y medición de las mismas, así como su impacto en la información financiera:

N/A _____

6. Políticas de Contabilidad Significativas:

Se informará sobre:

a) Actualización: se informará del método utilizado para la actualización del valor de los activos, pasivos y Hacienda Pública/Patrimonio y las razones de dicha elección. Así como informar de la desconexión o reconexión inflacionaria:

N/A _____

b) Informar sobre la realización de operaciones en el extranjero y de sus efectos en la información financiera gubernamental:

_NO SE REALIZAN OPERACIONES CON EL EXTRANJERO.

c) Método de valuación de la inversión en acciones de Compañías subsidiarias no consolidadas y asociadas:

N/A _____

d) Sistema y método de valuación de inventarios y costo de lo vendido:

N/A _____

e) Beneficios a empleados: revelar el cálculo de la reserva actuarial, valor presente de los ingresos esperados comparado con el valor presente de la estimación de gastos tanto de los beneficiarios actuales como futuros:

N/A _____

f) Provisiones: objetivo de su creación, monto y plazo:

N/A _____

4

**COMISION MUNICIPAL DEL DEPORTE PARA EL MUNICIPIO DE SAN FRANCISCO
DEL RINCON, GTO.
NOTAS CORRESPONDIENTES AL 31 DE DICIEMBRE DEL 2022**

17. Responsabilidad Sobre la Presentación Razonable de la Información Contable:

La Información Contable está firmada en cada página de la misma y se incluye al final la siguiente leyenda: "Bajo protesta de decir verdad declaramos que los Estados Financieros y sus notas, son razonablemente correctos y son responsabilidad del emisor". Lo anterior, no es aplicable para la información contable consolidada.

Nota 1: En cada una de las 16 notas de gestión administrativa el ente público deberá poner la nota correspondiente o en su caso la leyenda "Esta nota no le aplica al ente público" y una breve explicación del motivo por el cual no le es aplicable.

LIC. SALVADOR LUNA PEREZ
DIRECTOR GENERAL COMUDE

C.P. ROXANA GUADALUPE MENDOZA LOPEZ
COORDINADOR ADMINISTRATIVO COMUDE